

【令和 6 年 4 月】～今月のTopic～ 進学塾 佑学社・大阪教育

## 『サポートタイム』を利用しよう！

### ● 『トピアサポートタイム』

いよいよ 4 月から学校でも新学年の勉強が始まります。佑学社・大阪教育・トピアでは、普段の授業以外に『トピアサポートタイム』を導入して、ひとりひとりの学力向上を応援しています。こちらで指定する曜日・時間にお越し頂き、受講科目限定でそれぞれの弱点や強化したいところをサポートしています。カリキュラムの調整・テストの解きなおし・質問対応など、個人別の学習課題を与え、学習内容の理解を目指します。ぜひ有効活用をして弱点補強を行い、苦手意識を克服して、さらなる学力の飛躍をはかりましょう。

## 小学生はベーシックイングリッシュ！

小学校では 3 年生から英語学習が、5 年生から教科として授業が行われています。

### ●ベーシックイングリッシュで英語を始めよう！

【小学 4～6 年生】ベーシックイングリッシュコース

小学校と中学校の英語の授業のギャップを埋める！

#### 単語編

学習できる語数は 900 語、小学校で学習する英単語をほぼカバーします。音声の聞き取り・読みをいっしょに確認して、単語の暗記をしながら英単語を習得していきます。ここで学習する単語は文法編と連動しているので、文法編の予習になります。

#### 文法編

中学校までに学習すべき文法を、基礎から学習していきます。文法指導の「授業」と、宿題を含めた「演習」を行って文法の定着をはかります。

また、小学校内容にとどまらず、中学英語の先取り学習も可能です。

☆無料体験授業をご希望の方は担当までご連絡下さい。

4 月 8 日  
以降随時  
無料体験

# TOPiAだより ~令和6年4月号~

加美校 TEL6792-8800

| 日  | 曜   | 4 月                               | 日  | 曜   | 5 月                                |
|----|-----|-----------------------------------|----|-----|------------------------------------|
| 1  | 月   | 春期講習会(4月5日まで)                     | 1  | 水   | ※全塾休講日                             |
| 2  | 火   |                                   | 2  | 木   | ※全塾休講日                             |
| 3  | 水   |                                   | 3  | (金) | ※全塾休講日(憲法記念日)                      |
| 4  | 木   |                                   | 4  | (土) | ※全塾休講日(みどりの日)                      |
| 5  | 金   |                                   | 5  | (日) | ※全塾休講日(こどもの日)                      |
| 6  | 土   | ※全塾休講日                            | 6  | (月) | * 祝日授業日(振替休日)                      |
| 7  | (日) | ※全塾休講日                            | 7  | 火   |                                    |
| 8  | 月   | 55コース開講週                          | 8  | 水   |                                    |
| 9  | 火   |                                   | 9  | 木   |                                    |
| 10 | 水   |                                   | 10 | 金   |                                    |
| 11 | 木   |                                   | 11 | 土   | 中間テスト対策自習室 13:00~17:20<br>(未定)     |
| 12 | 金   |                                   | 12 | (日) |                                    |
| 13 | 土   | 第1回志望校判定模擬テスト(中2・中3)<br>13:00~    | 13 | 月   |                                    |
| 14 | (日) | 中3日曜特訓 1-1                        | 14 | 火   |                                    |
| 15 | 月   |                                   | 15 | 水   |                                    |
| 16 | 火   |                                   | 16 | 木   |                                    |
| 17 | 水   |                                   | 17 | 金   |                                    |
| 18 | 木   |                                   | 18 | 土   | 中3春の入試ガイダンス 13:00~予定<br>(生徒・保護者対象) |
| 19 | 金   |                                   | 19 | (日) | 第1回中3五ツ木模試                         |
| 20 | 土   | 定期テストガイダンス 13:00~<br>(中1生徒・保護者対象) | 20 | 月   |                                    |
| 21 | (日) | 中3日曜特訓 1-2                        | 21 | 火   |                                    |
| 22 | 月   |                                   | 22 | 水   |                                    |
| 23 | 火   |                                   | 23 | 木   |                                    |
| 24 | 水   |                                   | 24 | 金   |                                    |
| 25 | 木   |                                   | 25 | 土   | 第1回英語検定(平野校にて)                     |
| 26 | 金   |                                   | 26 | (日) | 第2回五ツ木駿々堂模試<br>中3日曜特訓 2-1          |
| 27 | 土   |                                   | 27 | 月   |                                    |
| 28 | (日) | 中3日曜特訓 1-3                        | 28 | 火   |                                    |
| 29 | (月) | ※全塾休講日(昭和の日)                      | 29 | 水   |                                    |
| 30 | 火   | ※全塾休講日                            | 30 | 木   |                                    |
|    |     |                                   | 31 | 金   |                                    |

加美トピア

佑学社・大阪教育の各校ページにも、行事・イベント情報を更新しています。

→ <http://www.yugakusha.com>

ゆうがくしゃ

検索



## トピアからのお知らせ(全学年対象)

|   |                               |   |
|---|-------------------------------|---|
| 全 | 新しい1年のスタートにあたって               | 1 |
| 全 | 2024年大阪府立高校入試結果(私立高校)・自習室のご案内 | 2 |
| 全 | 年間指導日のお知らせ・4~5月指導カレンダー        | 3 |
| 全 | 各種検定結果                        | 4 |
| 全 | 本はともだち                        | 5 |

## 今月の予定・テスト関係

|   |                                     |       |
|---|-------------------------------------|-------|
| 田 | 55コース4月開講 対象:中1~3年生/4月8日~           | 6     |
| 受 | 第2回五ツ木駿々堂テスト 対象:小学5・6年生/5月26日(日)    | 7     |
| 田 | 第1回志望校判定模試 対象:中学2・3年生/4月13日(土)      | 7     |
| 小 | 小学生英語新コース開講のご案内                     | 8     |
| 小 | トピア☆キッズコースのご案内                      | 8     |
| 田 | 中1定期テストガイダンス 対象:中1生とその保護者様/4月20日(土) | 9     |
| 田 | 中3日曜講座開講案内 対象:中3生/4月14日(日)~         | 10    |
| 全 | 英語検定のご案内 1次試験5月25日(土)               | 11-12 |
| 全 | 学部・学科の選び方                           | 13    |
| 全 | お友達紹介キャンペーン                         | 14    |

## はさみ込み

|   |                         |  |
|---|-------------------------|--|
| 田 | 4月の調査用紙(中1生:定期テストガイダンス) |  |
|---|-------------------------|--|

# 新しい1年のスタートにあたって

皆さんは、塾では3月から1つ学年が上がり、学校より一足早く新学年となりました。Jコースの人、中学生の人は、オリエンテーションで、塾生ノートを見ながら基礎・基本の確認をしたと思います。今回は、その内容を再度確認しておきましょう。新しい一年が始まった、まさに今こそ繰り返し振り返り、新たな決意をしっかりと固める時期です。

## 1 前向きに取り組もう

人間、できないと思っていることをしなさいと言われることほどつらいことはありませんね。「今から100km走ってきなさい」。そう言われたら、どう思います？「そんなこと、無理に決まってる」と思いますね。

そう思ったあなた、正解!!! そうなんです。「そんなこと無理!」と思っていることは、いくらやってもできません。やる気もわいてきません。だから、まずいったん気持ちをリセットするのです。「できない」とか「無理だ」というマイナスのイメージ(=しかもそれは、あなたの頭が勝手に考えているだけのもの)をいったん取り除くのです。

ちょうど、学年も改まり、これからスタートを切る時期だからこそ、チャレンジしてみるよい機会です。「かんぱきにしよう」と堅苦しく考える必要はありません。まずは、「やってみよう」と思うところからがスタートです。

## 2 学力向上の6つの心構え!!!

塾生ノートP1は、最初の授業で読んでもらいました。しかし、繰り返し、折に触れて目を通して下さい。一度読んでだけで頭に入るものではありません。また、頭に入ったからいいというものでもありません。この心構えをいつも持ち続けることが大切なのです。

- 1 楽しみながら真剣に集中する
- 2 できない理由を言わない
- 3 自信をもち、明るく前向きに取り組む
- 4 目標をいつも持つよう
- 5 目標を達成して得られる喜びを重ねよう
- 6 自分のために、そして、誰かのために

## 3 春期講習に向けて・・・

塾生ノートP2「教科アンケート」の苦手科目克服のための行動を毎日意識していきましょう。そして、P3「プラス思考ワークシート」をしっかり読んで、前向きに取り組んで下さい。

大切なことは、どう取り組んでいけばいいのかわかった上で、それを確実に自分の身につけていくことです。塾にいるときだけではなく、普段の生活の中でも意識していくようにして下さい。一度うまくいかななくても大丈夫です。最後に考えたことが、私たちの考え方になっていきます。

# 2024 年大阪府高校入試結果

大阪府の公立入試は英語、数学、国語においてA, B, Cの3種類の問題が用意され、特にC問題は難問が出題されます。例えば英語C問題の筆記テストでは、注釈以外は設問を含めすべて英語で書かれており、文章もかなり長くスピードが要求されます。またリスニング問題では、最初に英文を読んでから英文を聞き取り、主張を要約するという3技能を要するものとなっています。

今年度の出願倍率は、特別選抜が募集人員1,082人に対し、1,209人が出願し平均倍率は1.12倍でした。また一般選抜は、募集定員34,789人に対して、志願者36,379人、志願倍率1.05倍となりました。

そのような中、佑学社・大阪教育の先輩たちが試験にのぞんでくれました。私立高校の入試結果は下記の通りです。トピア**加美校**の入試結果は教室内に掲示しています。みなさんも先輩たちに続けるように、これからがんばっていきましょう。

## 2024 年 佑学社・第一ゼミナールグループ実績

### ●私立高校 2/20現在

|        |     |      |      |        |       |
|--------|-----|------|------|--------|-------|
| 大阪星光学院 | 2名  | 西大和  | 24名  | 清風南海   | 19名   |
| 四天王寺   | 6名  | 桃山学院 | 202名 | 近畿大学附属 | 44名   |
| 初芝富田林  | 26名 | 清風   | 10名  | 大阪桐蔭   | 14名   |
| 明星     | 7名  | 上宮   | 125名 |        | 他多数合格 |

### ●公立高校 5月号にて掲載いたします

## ○『トピアサポートタイム』と自習室のご案内

### 平日 16:00~21:50

**加美校**では、平日の空席を活用して『トピアサポートタイム』を実施しています。補習や個別弱点補強を行います。対象の生徒には、担当から直接連絡を入れますが、自分から積極的に教室に来て、自分の課題克服に利用してください。また、それとは別に自習室を利用していただくことができます。小学生から高校生まで、学年に関係なく、質問や自習に積極的に利用してください。**(サポートタイムは担当講師より学習の指示をします)**

#### \*自習室利用について

- ・事前に勉強する内容を決め、その準備をしてから自習室を利用するようにしましょう。
- ・私語をするなど、まわりの人に迷惑をかけたりするようなことは厳禁とします。
- ・利用できない日時は事前に連絡します。
- ・定期テスト前の土曜日にも自習室を開放することがあります。予定は随時連絡します。

# 年間指導日のお知らせ(重要)

佑学社では、祝日による授業回数のばらつきを修正するために、祝日指導日、全塾休講日を設けています。令和6年度3月～7月までの変更日程は下記のとおりですので、ご確認ください。

|       |   |
|-------|---|
| 祝日指導日 | 3月20日(水祝)・5月6日(月祝)・7月15日(月・祝)                                 |
| 全塾休講日 | 3月24日(日)・3月30日(土)・3月31日(日)・4月6日(土)・7日(日)・<br>4月29日(月)～5月5日(日) |

## 全4～5月指導日カレンダー

| 4月 April |      |      |    |    |    |      |
|----------|------|------|----|----|----|------|
| 日        | 月    | 火    | 水  | 木  | 金  | 土    |
| 3/31     | 1    | 2    | 3  | 4  | 5  | 6    |
| (休講)     | ①    | ①    | ①  | ①  | ①  | (休講) |
| 7        | ★8   | 9    | 10 | 11 | 12 | 13   |
| (休講)     | ②    | ②    | ②  | ②  | ②  | 模試   |
| 14       | 15   | 16   | 17 | 18 | 19 | 20   |
| 休講       | ③    | ③    | ③  | ③  | ③  | 休講   |
| 21       | 22   | 23   | 24 | 25 | 26 | 27   |
| 休講       | ④    | ④    | ④  | ④  | ④  | 休講   |
| 28       | 29   | 30   |    |    |    |      |
| 休講       | (休講) | (休講) |    |    |    |      |

※4/13志望校判定模試実施

| 5月 May |    |    |      |      |      |      |
|--------|----|----|------|------|------|------|
| 日      | 月  | 火  | 水    | 木    | 金    | 土    |
|        |    |    | 1    | 2    | 3    | 4    |
|        |    |    | (休講) | (休講) | (休講) | (休講) |
| 5      | 6  | 7  | 8    | 9    | 10   | 11   |
| (休講)   | ①  | ①  | ①    | ①    | ①    | 休講   |
| 12     | 13 | 14 | 15   | 16   | 17   | 18   |
| 休講     | ②  | ②  | ②    | ②    | ②    | 休講   |
| 19     | 20 | 21 | 22   | 23   | 24   | 25   |
| 休講     | ③  | ③  | ③    | ③    | ③    | 休講   |
| 26     | 27 | 28 | 29   | 30   | 31   | 6/1  |
| 休講     | ④  | ④  | ④    | ④    | ④    | 模試   |

※6/1志望校判定模試実施

※5/6 は祝日指導日です。お間違え無き様ご注意ください。

## 漢字検定結果 2023年度第1～3回のまとめ

●佑学社・大阪教育・トピアグループ合格者数(塾生のみ) **89名合格**

|        | 準2級 | 3級 | 4級 | 5級 | 6級 | 7級 | 8級 | 9級 | 10級 | 計  |
|--------|-----|----|----|----|----|----|----|----|-----|----|
| 第1回6月  | 0   | 1  | 2  | 25 | 3  | 4  | 2  | 0  | 0   | 37 |
| 第2回11月 | 1   | 2  | 2  | 2  | 12 | 2  | 0  | 4  | 0   | 25 |
| 第3回2月  | 0   | 0  | 1  | 9  | 4  | 11 | 1  | 0  | 1   | 27 |
| 合計     | 1   | 3  | 5  | 36 | 19 | 17 | 3  | 4  | 1   | 89 |

## 英語検定結果 2023年度第1～3回のまとめ

●佑学社・大阪教育・トピアグループ合格者数(塾生のみ) **196名合格**

|        | 2級 | 準2 | 3級 | 4級 | 5級 | 計   |
|--------|----|----|----|----|----|-----|
| 第1回5月  | 2  | 11 | 22 | 23 | 13 | 71  |
| 第2回10月 | 4  | 9  | 20 | 16 | 17 | 66  |
| 第3回1月  | 4  | 10 | 17 | 18 | 10 | 59  |
| 合計     | 10 | 30 | 59 | 57 | 40 | 196 |

佑学社、大阪教育、トピアの英検受験者数は年々増えており、中学3年生で2級に合格した人も増えてきています。大阪府公立高校入試においては、英検2級合格者は読み替え率80%と定められていて、入試当日の英語の得点が悪かったとしても、80%の得点は確保されます。入試だけでなく、高校、大学においてもますます英語能力の重要性は増してきます。今年も積極的に英検にチャレンジしていきましょう。

## 数学検定結果

●佑学社・大阪教育・トピアグループ合格者数(塾生のみ) **32名合格**

|    | 6級 | 7級 | 8級 |
|----|----|----|----|
| 2月 | 19 | 10 | 3  |

数学算数検定は、いずれも当該学年の総仕上げとしての受験となりました。私立高校入試、大学入試においても優遇措置をとる学校も増加しています。

# ◆本はともだち◆



すべての科目の学力の基本となる国語。国語の学力アップの基礎は読解力です。しかし、なかなか身につかないのもこの読解力。読解力アップの秘訣は、やはり読書です。読書は、自分ではできないような、さまざまな体験や経験ができ、さらに、読解力の土台をなす言葉や語彙を増やすことができます。

推薦図書を毎月紹介していきますので、本好きの人もそうでない人も、ぜひ読書の世界にひたってみてください。

## メシが食える大人になる!

## 「よのなかルールブック」

高濱 正伸 監修 日本図書センター



ちよっぴりピリ辛だけど、いまのうちにこどもたちに伝えたい本当のことを、厳しい社会を生きるこどもたちに本気で届ける 50 のことば。

これから厳しい社会に出ていくこどもたちに伝えておきたい本当のことを、50 の「よのなかルール」としてまとめました。ちよっぴりピリ辛なことばと、ユーモアあふれるイラストの組み合わせが楽しい 1 冊です。大人になる前に知っておいてほしい 50 の大切なことを、わかりやすい文章とイラストで解説しています。きれいごとではない正直なことばをルールにしています。新しい環境で生活が始まるすべての人に読んでもらいたいメッセージです。



### 【内容 抜粋】

- いいことを言うよりも、よい行動をとる。
- すぐに「きれい」「苦手」と言って自分の世界をせばめない。
- 見た目ではなく中身で勝負する人になる。
- 話を聞くときは、ことばではなく相手の心にこそ耳をすます。
- 「一生懸命」をバカにする人にはふりまわされない。

- まちがってもいいから、自分なりの答えを出す。
- 起きる時間を決める・守る。
- 「後悔」はしない。でも「反省」はしっかりする。
- 合わない人がいるのは「よのなかの当たり前」だと知る。



## 今月の予定・テスト関係

### **中** 中学生対象『5・5(GO!GO!)コース』4月開講

トピアでは2022年より中学1年生から全学年に渡って5教科の指導を行うコースを受けていただけるよう、準備いたしました。クラブ活動などが忙しく、なかなか学習時間を確保できないという人や、費用面で5科目全部を個別指導で受講するのが難しいという人でも、集団指導と変わらない価格で、5教科の学習に取り組んでもらえる公立中学生専用特別コースです。

大阪府公立入試においては、ほとんどの高校が5科目入試です。なるべく早い時期から全科目の実力養成をしていくことが、志望校合格への近道です。中でも理科、社会は積み重ねではなく、中1の内容、中2の内容がそのまま入試に直結します。つまり、今年の勉強がそのまま受験勉強になっていきます。

今年も55コースを2コースご用意しました。

積み重ね教科の英語、数学、国語を個別指導で、理社を80分2コマで勉強していただける55コースと、英語、数学を個別指導で、理社を80分2コマで勉強していただくプレ55コースです。(どちらも80分2コマの理社は曜日時間帯が固定となります)

80分5コマ週400分と充実した指導時間を確保して、実力アップを目指します。ぜひ『5・5コース』の受講をご検討ください。

#### ●中学生 大阪府の入試に対応する5教科コース

|          |                 |                            |                      |                             |
|----------|-----------------|----------------------------|----------------------|-----------------------------|
| 5・5コース   | 5教科<br>(400分/週) | 英語・数学・国語 各80分<br>理科社会 160分 | 28,000<br>(税込30,800) | 指導関連費<br>1,500<br>(税込1,650) |
| プレ5・5コース | 4教科<br>(320分/週) | 英語・数学 各80分<br>理科社会 160分    | 24,000<br>(税込26,400) |                             |

※5・5、プレ5・5とも、理科社会の振替はできません。

# テスト関係

## 受 中学受験5・6年 5月26日(日)第2回五ツ木駿々堂模擬テスト

中学受験本科6年生の方は必ず受験して下さい。お申し込みは別紙をご覧になってQRコードにてお申込みください。

受験本科5年生は、今回は希望の方のみ(第3回に全員受験していただきます)。

受験料 5,390円(税込)

## 甲 中2・中3 第1回志望校判定模試 4月13日(土) (5月月謝にて請求)

中2・3生は春期講習後の4/13(土)に第1回模擬テストを行います。この模擬テストは、グループ関係にある第一ゼミナールの「志望校判定テスト」を取り入れております。これによって、大阪府内における多人数また多様な学力の受験者集団における実力を知り、さらに府内の志望校判定も行うことができます。テストは各教室で実施しますが、受験上の諸注意や諸技術も併せて指導し、持っている力を出し切れるよう習慣づけていきたいと考えております。また、塾生ノートp105をご参照の上、判定をご希望の高校・コース名など予め候補をご検討下さい。ご不明な場合はご遠慮なく室長までご相談下さい。

対象: 新中2・3生全員受験

受験料 2,750円(税込)

※受験料は5月の月謝にて請求させていただきます。

試験開始時間: 13:00(着席 12:50)～およそ 18:00 予定

<範囲表>

|    | 中2   | 中3   |
|----|--|--|
| 国語 | 漢字の読み書き 文の成分 文節相互の関係<br>文学的文章 説明的文章 古文   | 漢字の読み書き 用言 文学的文章<br>説明的文章 古文   |
| 社会 | 地理 世界の姿(地球儀 地図 地域区分など)<br>日本の姿 世界各地の人々の生活と環境<br>世界の諸地域(ヨーロッパ州・アフリカ州<br>中心に)<br>歴史 人類の出現と文明～平安時代      | 地理 地球の姿 世界の姿 日本の姿<br>身近な地域の調査 アジア州 アフリカ州<br>日本の産業<br>歴史 室町時代～江戸時代<br>(この時代の世界の歴史も含む)                 |
| 数学 | 1年の復習問題<br>正負の数 文字と式 方程式 比例と反比例<br>平面図形 空間図形 資料の活用   | 1, 2年の復習問題<br>式の計算 方程式 確率 関数 図形<br>四分位範囲と箱ひげ図  |
| 理科 | 小問集合(中1生物・化学・物理分野)<br>光の性質<br>水溶液と濃度<br>花のつくりと植物のなかま<br>選択問題<br>A 力のはたらきとばね B 地震                     | 小問集合(中1・中2 全分野)<br>電流・電圧と抵抗, 電気とそのエネルギー<br>水溶液と濃度<br>生命を維持するはたらき～消化・吸収<br>地震                         |
| 英語 | There is 構文 一般動詞の過去形<br>be 動詞の過去形 過去進行形 前置詞<br>未来の文 名詞・冠詞 代名詞 形容詞・副詞<br>その他: 1年までの復習問題<br>リスニングテスト含む | 受動態 現在完了 現在完了進行形 前置詞<br>感嘆文 不定詞を含む構文<br>その他: 2年までの復習問題<br>(接続詞 不定詞 動名詞 助動詞<br>文型 比較など)<br>リスニングテスト含む |

## [今後の予定]

### Ⅳベーシックイングリッシュコース開講のご案内 対象:小4～小6生

佑学社・大阪教育・トピアでは、中高生だけでなく、小学生からの英語コースを開講しています。

小学校の英語の授業と中学校の英語の授業では、大きく違ってきます。

小学生の間に単語・文法をしっかりとマスターしていないと、中学校の授業ではギャップを感じます。

その、小学校と中学校の英語の授業のギャップを埋めるためのコースとなっています。

### ▼ベーシック・イングリッシュコース▼ 個別指導

|               |                               |   |
|---------------|-------------------------------|---|
| 小4<br>～<br>小6 | 週1回 60分 6,930円<br>※併用生 3,850円 | <p><b>小学校と中学校の英語の授業のギャップを埋める</b><br/>         中学校の英語の教科書は、小学校で600～700程度の英単語を学習したという前提で構成されています。<br/>         実際には、小学校の英語授業では会話形式や場面ごとの英会話などが中心となっています。ところが中学校の授業になると、英単語が書けるようにならないと得点には結びません。<br/>         また英文法に関しても中学校では一般動詞・be動詞・助動詞 canなども既習単元として教科書に登場しています。<br/>         ベーシックイングリッシュでは、単語編で900語を学習します。また文法編では中学で役立つ文法を基礎から学習していきます。</p> |
|---------------|-------------------------------|---|

◎各コースとも、別途指導関連費(税込1,650円)が必要です。

◎他コースと併用の場合は、指導関連費は不要です。

## [トピア☆キッズコース]

佑学社・大阪教育では、小学校低学年のための『トピア☆キッズコース』を開講しています。

このコースは、算数・国語を学習する低学年の個別指導コースです。

**無学年進級式のテキストまたは当該学年用テキスト**で先行学習やサイクル学習を行い、基礎学力の定着だけでなく、学校進度にとらわれないハイクラスへのステップアップを目指します。週1回からの受講も可能ですから、学習習慣を身につけさせる第一歩として最適です。全校ですでに多くの小学生が、3月から学習をスタートされました。ご兄弟、お知り合いの方でご希望の方がおられましたら、ぜひご紹介下さい。

| 時間割       | 月 | ～ | 金 | 月謝: | 週1回 | 3,850円  |
|-----------|---|---|---|-----|-----|---------|
| 4:20～5:20 |   |   |   |     | 週2回 | 7,700円  |
| 5:30～6:30 |   |   |   |     | 週3回 | 11,000円 |

入塾金：11,000円 指導関連費1,650円

教材費：進級毎に1科目600円(税込660円)

上記時間割の中から1～3回選択。要相談。曜日固定。1回1時間で国語・算数の2科目を学習します。

# [中学部]

## 田中1 定期テストガイダンス

中学部

1年

### 中間テスト必勝法「定期テストはこう受けよう!」

4月20日(土) 13:00~14:30(生徒、保護者様同伴)

新中学1年生の皆さんは、いよいよ4月に入学式を迎え、新しい気持ちで中学校生活を始められることとなります。すでに佑学社で中学生としての学習をスタートさせたみなさんにとっては、待ち遠しかったことだと思います。

さて、5月の中旬には初めての定期テストが実施されます。この定期テストは、小学校のテストとは異なり、3年後の高校入試においては重要なポイントとなる内申書の資料として大切なものです。そこで、中1のうちから定期テストの重要性をしっかりと理解し、万全な準備をしておく必要があります。佑学社では、初めての定期テストを迎えるにあたり、中学1年の生徒、保護者のみなさまを対象にして、下記の日程で『定期テストガイダンス』を開催いたします。

当日は、『中間テスト必勝法～定期テストはこう受けよう!』と銘打ち、定期テストの意味やテスト勉強の計画の立て方を説明すると同時に、具体的なテスト勉強の方法や、暗記方法などについて具体的に解説いたします。また、科目別の学習方法の説明や、中間テスト予想問題なども資料としてお渡しする予定です。さらに、今年度の入試結果についての資料をもとに入試状況と、今後1年間の指導の流れについても説明させていただきます。

この『定期テストガイダンス』は、今後も継続的にご家庭と塾とが緊密な連絡を取りながら、生徒をしっかりと見守り育てていくために、新たな信頼関係を結んでいく上でぜひとも必要なものだと考えています。何かと多忙な時期とは存じますが**必ずご出席下さいますようお願い致します。**

なお、ご都合をお聞きしたいと存じますので、4月の調査用紙に出欠の有無をご記入の上、

**4月12日(金)までにご提出ください。**

また、今回のガイダンスは、現在塾に通われていないお友達もご参加いただくことができます。ぜひお友達、その保護者様もお誘いいただきご参加下さい。

**日時: 4月20日(土)13:00~14:30**

**場所: 大阪教育トピア加美校**

対象: 中学1年生、生徒および保護者様、在籍生のお友達(ご紹介者)

内容: ①「定期テストはこう受けよう」

- 各教科のテスト学習法
- 計画表作成の注意点
- 暗記の仕方
- テスト対策教材の勉強法
- テスト対策授業について

②「高校入試の仕組みと今年度の入試結果」

③「中間テスト予想問題で腕だめし」

④「今後1年間の指導の流れ」

持ってくる物: 筆記用具

## 田 4月14日(日)開講 日曜特訓講座 第1学期

クラブとの両立を応援します！！



4月より中学3年生を対象に『日曜特訓』を開講致します。「文理学科」合格を目指して、生徒の意識作り・応用力強化を図るため、佑学社・大阪教育の全校より受講生を募って指導します。

まず、1学期より『日曜特訓(第1学期)』として、日曜日を使って3ターム合計9回行います。9月から『第2学期』、直前期に『第3学期』の指導を通じ段階的にトップ校合格の実力を養ってまいります。まず1学期では、中学1,2年の範囲を中心としながらも、①通常授業ではまだ扱うことの少ない入試問題を演習し、②そのハイレベルな問題が解けるようになるためにはどんな学習が必要になってくるかをつかませる、の2点を目標に指導を行います。クラブ活動と重なる忙しい時期ですが、1ターム・1科目からでも受講可能ですので、是非受講をご検討ください。

### 2024年『日曜特訓 第1学期』開講要領

|  |   |               |                                    |
|--|---|---------------|------------------------------------|
| 対象   | <ul style="list-style-type: none"> <li>➢ 天王寺・大手前・高津などの文理学科を志望する生徒</li> <li>➢ 難関私立高校を志望する生徒</li> </ul> |               |                                    |
| 日程   | 第1ターム   | 4/14 21 28    | 16:15~21:10<br>※テスト期間中を除く日曜日で行います。 |
|  | 第2ターム   | 5/26 6/2 6/9  |                                    |
|  | 第3ターム   | 6/30 7/7 7/14 |                                    |
| 教室   | 大阪教育 平野校(右地図参照)<br>大阪市平野区平野西 6-3-15<br>電話 6701-0302   |               |                                    |
| ※万一欠席された場合でも、録画されている授業を教室または自宅でPC・タブレットを使って見ていただけます。 |   |               |                                    |
| 詳細につきましては、日曜特訓受講案内をご覧ください。対象者には春期講習中に生徒にお渡しいたします。    |   |               |                                    |

## 英語検定のご案内

2024年度第1回「英語検定」が5月25日(土)に実施されます。英語検定では「読む・書く・聞く・話す」という英語の総合的な実力を測ることができ、受験者数は毎年増え続けています。また、「英検資格」を単位として認定する高校も500校以上あり、中学生で英検資格を持っている生徒も少なくありません。

佑学社・大阪教育では小学生にもベーシックイングリッシュコースを設け、中学生も積極的に英検資格を取得するよう指導しています。この機会に是非、「英語検定」受験をご検討ください。なお、受験級で迷われる場合は英語担当とご相談ください。

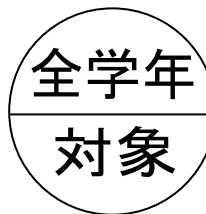

2024年度から申し込み方法が大きく変わります。受験希望の方は、エルメモの申し込み機能からのお申込みをお願いします。

※塾生の方、または塾生のご兄弟、卒塾生のみのお申し込みを承ります

●対象：中学1・2・3年、ベーシックイングリッシュコース

5級：中1程度 4級：中2程度 3級：中3程度 準2級：高1程度 2級：高卒程度  
一次試験日…5月25日(土) 開始時間は受験級により異なります。

●場所：大阪教育 平野校 電話 6701-0302

| 5級          | 4級          | 3級          | 準2級         | 2級          |
|-------------|-------------|-------------|-------------|-------------|
| 15:30~16:30 | 14:00~15:20 | 15:30~17:15 | 13:20~15:20 | 15:30~17:35 |

●検定料(税込)

佑学社・大阪教育で受験の場合は準会場料金(カッコ内は本会場料金)

| 5級                 | 4級                 | 3級                 | 準2級                | 2級                 |
|--------------------|--------------------|--------------------|--------------------|--------------------|
| 2,500円<br>(4,100円) | 2,900円<br>(4,700円) | 5,000円<br>(6,900円) | 6,100円<br>(8,500円) | 6,900円<br>(9,100円) |

※検定料は6月分月謝に加算して請求させていただきます。

※お申し込み締め切り以降は、受験級の変更・取消・返金等できません。

●申込方法：エルメモのお申込み配信よりお申し込み下さい。

●申込締切：4月20日(土)

## 英語検定4級・5級受験をお考えの方に

●英語学習スタート支援「英検4級・5級チャレンジキャンペーン(準会場)」のお知らせ

英検協会では、2024年度も英検受験への心理的ハードルを下げ、たとえ不合格でも次回無料で受験できるキャンペーンを実施します。このチャンスを利用して、まだ英検を受験したことがない方も、ぜひ積極的にチャレンジされることをおすすめします。

- ・対象者 受験級：英検4級または5級
- ・検定回 2024年度第1回、第2回、第3回
- ・会場 準会場で受験した方
- ・無償再受験可能となる試験

2023年度第3回 通常受験 不合格の場合 → 2024年度第1回を無償で再受験が可能

2024年度第1回 通常受験 不合格の場合 → 2024年度第2回を無償で再受験が可能

2024年度第2回 通常受験 不合格の場合 → 2024年度第3回を無償で再受験が可能

2024年度第3回 通常受験 不合格の場合 → 2025年度第1回を無償で再受験が可能

※ただし、同一の級、同一の準会場での再受験に限る

## 英語検定 3 級・準 2 級・2 級受験をお考えの方に

英検 2 級を取得していれば大阪府公立高校の英語入試において読み替え得点率が 80%となります。普通の中学 3 年生にとって英語 C 問題はとても難しいため、上記の優遇制度は非常に魅力的なものです。新中学 1・2 年生で文理学科をはじめ、英語 C 問題を選択する高校を志望している人は是非英検受験を検討してみてください。

佑学社大阪教育では個別指導トピアにて英検対策講座を開講しています。受講をご検討下さい。

2023 年度入試では、英検 2 級取得者が入試で 80%(90 点満点中 72 点)を取れた人はやや易化した影響もあり 30.1%でしたが、英語資格活用者は年々増え続けています。

○英検受験の方法として、下記の 2 つの方法があります。

① 実用英語技能検定(従来型英検)

これまで通り年 3 回(5 月・10 月・1 月)で、塾生は佑学社・大阪教育で受験することができます。

② 英検 S-CBT※1 テストセンターで受験します

特徴① 原則、毎週土日、または一部平日開催で試験日を選べます。

申込サイトより個人で申込みます。検定ごとに受験する試験日を選択可能。忙しい方でも、自分の都合や学校・部活の日程に合わせて受験することができます。

英検 S-CBT は、

第 1 回検定(4・5・6・7 月実施)、第 2 回検定(8・9・10・11 月実施)、  
第 3 回検定(12・1・2・3 月実施)となっています。

各同一検定期間内で、同じ方が、**同じ級を 3 回以上重複して  
受験いただくことはできません。**

例えば

第 1 回検定期間内の 4 月に英検 S-CBT 2 級をお申し込みした場合

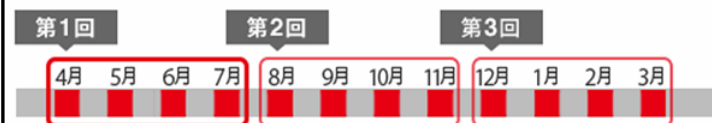

同じ検定期間内の 4 月・5 月・6 月・7 月の 2 級のお申し込みは、  
2 回までとなります。  
第 2 回、第 3 回検定におきましても同様のルールです。

2021 年 4 月から  
「英検 S-CBT」は各検定期間  
(4 月～7 月)(8 月～11 月)(12 月～3  
月)に、同じ級を  
2 回まで受験可能です。



各検定期間内に従来型英検と英検 S-CBT  
合わせて 3 回受験することができます。

特徴② 1 日で 4 技能を受験可能

従来型の英検は RLW(一次試験)と S(二次試験)が分かれており、4 技能すべてを受験するには 2 日を要しますが「英検 S-CBT」は 1 日で 4 技能すべてを測れます。

特徴③ 級認定、英検 CSE スコアは従来型英検と全く同じ

「英検 S-CBT」は従来型英検と同様に、一度取得した級は生涯有効です。

◎参考 S-CBT 実施会場(近隣のみ掲載)

天王寺 / 天王寺テストセンター

難波 / 難波テストセンター(なんば池田ビル)

梅田 / 大阪駅前テストセンター

堺 / 堺東駅東出口テストセンター

◎その他詳細は英検 S-CBT サイトをご覧ください。

<https://www.eiken.or.jp/s-cbt/index.html>



## 学部・学科の選び方

固定観念で学部・学科を選ぶのはミスマッチのもとになります。そこで今回は、最近話題の『AI』というキーワードから、自分の興味や関心を探り、学問を調べて、自分に合った学部・学科を考えてみましょう。

固定観念にとらわれず、身近なもので考える

学問分野の多様化に伴い、学部・学科の細分化が進んでいます。一方で、個々の学問領域だけではカバーできない分野を総合的に学ぶ文理融合型の学科も増えています。「環境問題に関心があるから環境科学部」「人間に興味があるから心理学部」など、学部名やイメージに頼った短絡的な学部選びは、ミスマッチや魅力的な学科の見落としにつながりかねません。同じ課題に対しても、学部によってアプローチ法は様々です。固定観念にとらわれず、「どんな課題に対してどのように学ぶ学部・学科か」幅広くリサーチし、多角的に学部選びをしましょう。

まずは身近なものに疑問を持ち、自分の興味・関心のありかを探り、次につながるのある学問について調べてみましょう。「お金・豊かさ」に興味があって「経済学」について調べてみれば、経済学は貿易拡大や企業の海外進出など国際的な問題を扱うこともあれば、資源の枯渇や自然破壊に関わる生産や消費など環境問題を扱うこともあるとわかってきます。学問と社会とのつながりが見えてくれば、その学部の学びの姿をイメージできます。

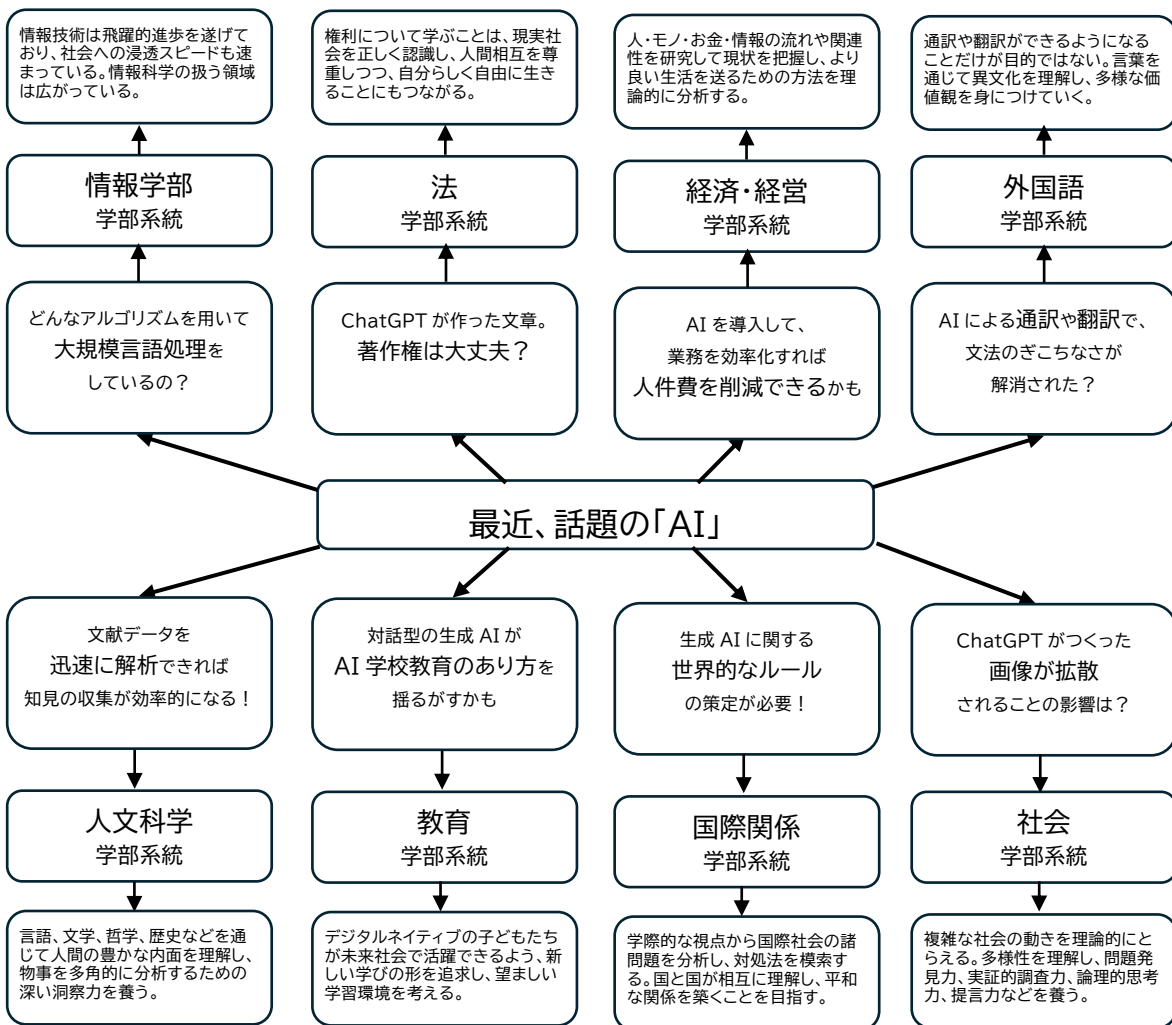



# 大阪教育・トピア お友達紹介キャンペーン



- 特典 1** 紹介してくれたお友達が入塾した場合に、  
紹介者にお礼としてQUOカード1,000円分をプレゼント!!
- 特典 2** 大阪教育・トピアの生徒から紹介されたお友達にも、  
歓迎のQUOカード1,000円分をプレゼント!!



平野区平野西6-3-15

**平野校 6701-0302**  
**トピア平野校 6701-1010**

平野区瓜破1-5-26  
メゾンリアリアル式番館

**トピア瓜破校 6799-3311**

平野区加美東1-13-44  
OTMビル2F

**トピア加美校 6792-8800**

..... 切り取り線 .....

☆大阪教育・トピア  
新学期キャンペーン

お友だち紹介カード

あなたの勉強仲間として推薦  
したい方に、このカードを  
お渡し下さい。

心を育む教育



●お友だちを紹介してくれた人

名前 \_\_\_\_\_

学年 \_\_\_\_\_

●紹介された人

名前 \_\_\_\_\_

学年 \_\_\_\_\_ 学校名 \_\_\_\_\_

保護者名 \_\_\_\_\_

住所 \_\_\_\_\_

TEL \_\_\_\_\_

★ご紹介特典★

ご紹介いただいたお友達が  
入塾された場合に、以下の  
特典があります。

★紹介していただいた方と  
紹介された方の両方に  
QUOカード(1,000円分)  
を進呈いたします。

(注) お友達紹介カードは  
必ず、入塾面談時か、  
入塾願書と一緒に提出  
して下さい。

※紹介カードは、短期講座の受講には  
使用できません。