

## 【中3】入試対策は万全ですか？

### ●満足度 100% 「日曜特訓」で C 問題突破！

佑学社・大阪教育・トピアでは、「日曜特訓」講座を開講しています。この講座では、天王寺・北野・大手前をはじめとする文理学科設置校および私立難関校をめざす生徒の入試実戦力の養成を図ります。また、文理学科のみならず多くの学校は、全国的に見ても難易度が高い、発展レベルの C 問題を採用しています。

日曜特訓では、ハイレベルな問題を扱い、難関校への受験に備えます。受講した生徒たち（アンケート）からは、「あらかじめ難易度の高い問題にふれていたことが合格につながった【生野高校合格】」「難関問題も解けるようになった【大手前高校合格】」との声が聞かれました。満足度（「とてもよかった」「よかった」の割合）は 100%でした。

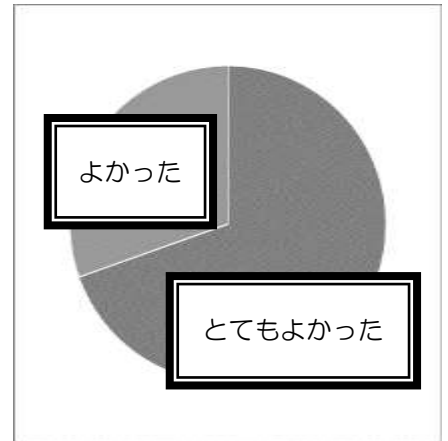

### ●「表現力養成添削講座」でばっちり作文対策！

#### 10 分以内に 300 字で自分の意見をまとめられますか？

作文は国語の問題として出題され、50 分の間に、現代文 2 題・古文・漢字の問題を解くとともに、作文を書かなければなりません。実際には 10 分も作文にかけられないでしょう。また、B・C問題では、90 点中 20 点が作文です。

佑学社・大阪教育・トピアでは、作文対策として「表現力養成添削講座」を開講しています。昨年度は約 100 名もの生徒が受講しました。「この講座のおかげで、試験の作文でも気持ちに余裕ができた【阿倍野高校合格】」「入試のときにあせらず書けた【住吉高校合格】」といった声が、昨年度の受験生から聞かれました。

今年度も 9 月からスタートしますが、引き続き受講生を募集しています。



「日曜特訓」や「表現力養成添削講座」の受講を希望される方は、教室までお問い合わせください。

# TOPIAだより9月

大阪教育トピア加美校

TEL 6792-8800

日 曜		9 月		日 曜		10 月	
1	土			1	月		
2	(日)	☑ 第4回五ツ木駿々堂模試		2	火		
3	月	↑ ☐ 小第2回Aテスト(小4~6)		3	水		
4	火			4	木		
5	水			5	金		
6	木			6	土	☆第2回英語検定	
7	金			7	(日)		
8	土	☑ 大阪市統一テスト対策ゼミ		8	(月)	祝日指導日	
9	(日)	☑ 中3日曜特訓(第2学期)開講		9	火		
10	月			10	水		
11	火			11	木		
12	水			12	金		
13	木			13	土		
14	金			14	(日)	☑ 第5回中3五ツ木模試(全員)	
15	土			15	月		
16	(日)	☑ 第4回中3五ツ木模試(全員)		16	火		
17	(月)	祝日指導日		17	水		
18	火			18	木		
19	水			19	金		
20	木			20	土		
21	金			21	(日)	☑ 中3日曜特訓 2-4	
22	土	中3統一テスト対策ゼミ 13時~		22	月		
23	(日)	☑ 中3日曜特訓 2-2		23	火		
24	(月)	祝日指導日 ●高校入試ガイダンス(中3対象) 14:00~クレオ大阪南		24	水		
25	火			25	木	☑ 第2回志望校判定模擬	
26	水			26	金		
27	木			27	土	☆第2回漢字検定	
28	金			28	(日)	☑ 特別回五ツ木駿々堂模試 ☑ 中3日曜特訓 2-5	
29	土			29	月		
30	(日)	☑ 第5回五ツ木駿々堂模試 ☑ 中3日曜特訓 2-3		30	火		
				31	水		

全	教務部より「いよいよ、大切な2学期です」	1
全	本はともだち	2

## TOPIA からのお知らせ

全	夏期講習会	3
---	-------	---

## 今後の予定

全	9～10月指導日カレンダー・年間指導日のお知らせ	3
中	9月22日(土)大阪市統一テスト対策ゼミ(再掲) 対象：中学3年生	4
中	表現力養成直前講座(再掲) 対象：中学3年生	5
中	9月24日高校入試ガイダンス 対象：中学3年生	6

## テスト関係

小	第2回トピアAテスト 対象：小学4～6年生/9月3日(月)～	7
受	第4回五ツ木駿々堂テスト 対象：小学5・6年生/9月2日(日)(再掲)	8
受	第5回五ツ木駿々堂テスト 対象：小学5・6年生/9月30日(日)	8
中	第4回五ツ木模擬テスト 対象：中学3年生/9月16日(日)(再掲)	9

## その他

全	漢字検定・英語検定・英検対策講座のご案内 対象：全学年	10～12
小	2学期からの新コース「中学準備講座」のご案内 対象：小学6年生	13
中	「5教科5コマの55コース」のご案内 対象：中学3年生	14
高	「ウィングネット特別コース」のご案内 対象：高校生	15
全	9月月謝明細	16

## はさみ込み

- 9月の調査用紙・英検申込書・漢検申込書
- 中学校別入試対策シリーズ(赤本)購入調査票(受験6年のみ)

佑学社・大阪教育のHP各校ページにも、行事・イベント情報を更新しています。  
 → <http://www.yugakusha.com> (8/1リニューアルしました)

# いよいよ、大切な2学期です

みなさん、こんにちは。佑学社教務部です。  
さて、今月は、「2学期の重要性」についてお伝えしたいと思います。

それは・・・

どの学年でもそうですが、1学期はその学年の入門段階のような位置づけで、やさしいところから勉強が始まり、徐々にレベルが上がっていくものです。そして、授業のスピードとレベルが一気に上がるのが2学期なのです。

次の表は、ある中学校の中学1年の定期テストの学校平均の推移を表すグラフです。

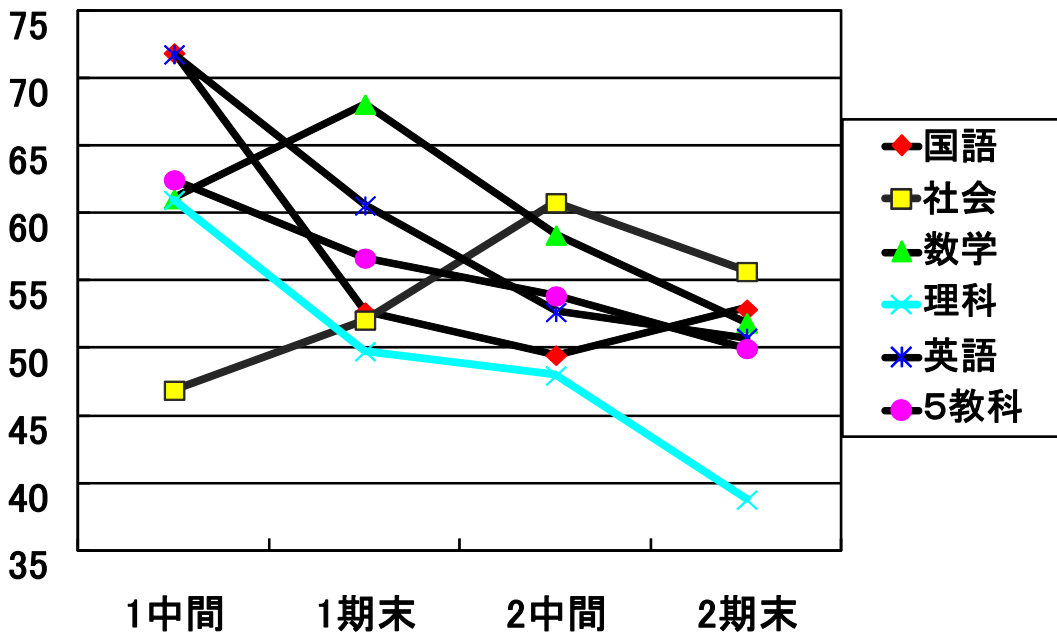

このグラフから分かることは、学習内容がやさしい中学1年といえども、内容はどんどん難しくなり、点数が思ったように取れなくなってくるということです。

その学年の中心的内容を学習するのが2学期です。中2、中3になれば、難易度も中1の比ではありませんから要注意です。さらに、2学期は、学校の行事も多く、腰を据えて学習に取り組むことが難しくなることも、平均点が下がる一因と言えるでしょう。

このように、2学期は小学生・中学生を問わず、1年の中で正念場となる学期です。しっかり学習に取り組みましょう。

さらに、8月の予定表でもお伝えしましたが、日々の勉強はテストに通じるので、暗記ペン・暗記マーカーなどを活用して、テスト対策用教材を日頃からしっかり勉強して、準備しておきましょう。

# TOPIA からのお知らせ

## 全 夏期講習会

長いと思っていた夏休みもあとわずか、8月27日から2学期がスタートします。クラブ活動や習い事で忙しい中を、時間を調整してよく頑張ってくれました。中には空き時間を利用して自習室にも積極的に参加し、自分の弱点教科に取り組んだ人もいました。

9月には小学生4～6年を対象にAテストを実施します。夏期講習会で学習した内容がどの程度定着できたのか、その成果をはかるためのテストです。しっかり復習して受験して下さい。



## 今後の予定

### 全 9～10月指導日カレンダー

9月 September

日	月	火	水	木	金	土
2	3	4	5	6	7	8
休講	①	①	①	①	①	休講
9	10	11	12	13	14	15
休講	②	②	②	②	②	休講
16	17	18	19	20	21	22
休講	△	③	③	③	③	休講
23	24	25	26	27	28	29
休講	△	④	④	④	④	休講
9/30						
休講						

●9月17日・24日は祝日ですが指導を行います。

10月 October

日	月	火	水	木	金	土
	1	2	3	4	5	6
	①	①	①	①	①	休講
7	8	9	10	11	12	13
休講	△	②	②	②	②	休講
14	15	16	17	18	19	20
休講	③	③	③	③	③	休講
21	22	23	24	25	26	27
休講	④	④	④	④	④	休講
28	29	30	31			
休講	①	模試	模試			

●10月8日は祝日ですが指導を行います。  
●10/30～11/1は模擬テスト  
●10月29日は11月①とします。

## 年間指導日のお知らせ

トピアでは、祝日による授業回数にばらつきを修正するために、祝日指導日、全塾休講日を設けています。平成30年度の変更日程は下記のとおりですので、ご確認ください。(なお、年間指導日カレンダーは、生徒に配布している塾生ノート p105、新入塾の際に配布した事務手続き冊子にも掲載しています)

祝日指導日 9月17日(月祝)、9月24日(土祝)、10月9日(月祝)、

**中** 9月22日(土)大阪市統一テスト対策ゼミ 対象：中学3年生(再掲)

すでにご存じの通り、現在中学3年生を対象にして、10月4日に市内の全中学校で「大阪市統一テスト」が実施されます。このテストは、内申評定にも影響する大変重要なテストです。入試同様5科目のテストが実施されますので、5科目ともまんべんなくしっかりと総復習をしておきましょう。

夏期講習終了後、9月22日の土曜日を使い、下記の要領で「大阪市統一テスト直前対策講座」を開講します。この講座では、独自作成の統一テスト模擬テストとその解説を行います。

夏休みのがんばりが10月4日の大阪市統一テストにつながるよう、ぜひとも受講して下さい。受講希望の方は下の申込用紙にて8月31日までにお申込み下さい。

**「大阪市統一テスト対策ゼミ」実施要項**

日時 9/22(土) 13:00~18:50(80分×4コマ) 5科予定  
場所 加美校 電話 6792-8800  
費用 5科目 5,000円(税別)  
10月分月謝に合わせてご請求させていただきます。  
(ただし夏期講習追加20コマ以上受講の方は無料)

.....切り取り線.....

中学3年生「大阪市統一テスト対策ゼミ」受講申込 提出期限 8月31日

中学3年	生徒氏名	
保護者氏名	印	電話番号
		—

◎「大阪市統一テスト対策ゼミ」受講調査 提出期限 8月31日

「大阪市統一テスト対策ゼミ」を

A. ( ) 5科目受講する

B. ( ) 受講しない

# 》》 2学期からの新コースのご案内《《



## 平成 31 年度大阪府公立高校向け 表現力養成添削講座

平成 28 年度入試より、公立高校の入試は原則 1 本化されました。それまで前期選抜・国語で行われていた小論文は廃止されましたが、後期選抜国語で出題されていた作文は、レベル別に 3 パターンで出題されます。公立高校を目指していく上で、作文を書く力は欠かせないものと言えます。

佑学社・大阪教育・TOPiA では、今年も大切な作文力の養成のために、9 月より「表現力養成添削講座」を開講いたします。この講座では、作文の書き方の基本から学習を始め、やさしい課題から実戦的な課題へと段階を踏んで練習を積み重ねていきます。もちろん、テーマは、大阪府の過去 20 年分のテーマを分析し、出題される可能性の高いものを練習していきます。月に 1 回だから無理なく、知らず知らずのうちの力がついていきます。公立志向が高まり、ますます厳しい競争となる公立入試に向けて、この添削講座をご活用ください。

### 表現力養成添削講座 実施要項

**実施期間** 9 月～2 月

**実施形態** 通信添削講座

**受講費用** 添削料 1,200 円／回  
※費用は税別。初回は 9 月に請求します。

**使用教材** ・専用テキスト「表現力養成添削講座」  
・添削課題(6 回)

講座の  
流れ

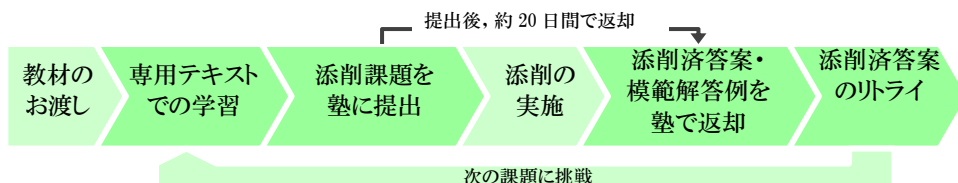

入試の出題形式に合わせた課題を、入試の採点基準に基づいて、添削し、得点を算出します。



「専用テキスト」で学習

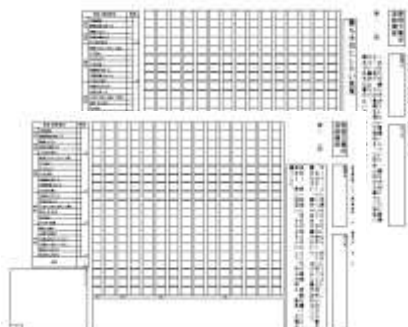

「添削課題」を提出



「添削済答案」「解答例」を返却

全 6 回の添削で、「学習⇒実践⇒評価」のサイクルをくり返し、確実な得点力を育成！

※すでに案内は配布していますが、追加申し込みも受け付けていますので、室長までお申し込みください。

## ☑ 9月24日(月祝)高校入試ガイダンス 対象：中3生・保護者

夏期講習会が終了すると、いよいよ本格的な受験シーズンに突入します。佑学社・大阪教育・トピアでは、中学3年生の生徒、保護者のみなさんにお集まりいただき、『高校入試ガイダンス～受験校決定とこれからの学習方法』を開催します。受験校決定のポイントと、2学期から入試直前、さらに高校進級後までを見すえた心構えなどについて、佑学社を卒業した高校生や大学生の先輩の体験談を交えながら具体的にお話しさせていただく予定です。ご多忙のこととは存じますが、必ずご出席くださいますよう、お願い申し上げます。

なお、ご都合をお聞きしたいと存じますので、9月の調査用紙にご記入の上、9月15日(土)までに各担当講師までご提出下さい。

日時：9月24日(月祝)

開場：午後1時30分頃

開演：午後2時～(約1時間30分)

場所：クレオ大阪南 (平野区内の校に通塾のみなさん)

服装：塾生は学校の制服着用

持ち物：筆記具・参加証(当日、受付にて資料と引き換えます)

内容：①受験までの流れ・②受験校決定の手順・③先輩による入試体験談



お友達や知人の保護者の方で、参加ご希望の方がおられましたら一緒に出席していただくことが可能です。調査用紙にその旨をご記入下さい。あらためて、参加証をお渡しいたします。

クレオ大阪南  
(地下鉄谷町線「喜連瓜破」  
駅(1番出口)から北西へ 徒  
歩5分)  
大阪市平野区喜連西 6 丁目 2  
番 33 号



会場に駐車場は御座いません。徒歩、または自転車でお越しください。駐輪場はスペースが限られているため、スロープ下に停めて頂くことも御座いますので予めご了承ください。

# テスト関係

## ☐9月3日(月)～ 第2回Aテスト(基礎力到達度テスト)

### ～小学4～6年生対象(再掲)

佑学社・大阪教育・トピアでは、基本的学力の定着度を見るための「Achievement<sup>アチーブメント</sup>テスト」を、塾生および現在通塾していない小学生を対象に年3回各校で実施しております。

(※Achievement<sup>アチーブメント</sup>=達成)

このAテストは小学校での学習内容の理解度、定着度をみるものですので、塾に通っていない方でも受験することが可能です。テスト後は、成績表を送付するとともに、今後の学習方法のアドバイスも個別に実施いたします。第1回は前学年の学習内容からの出題ですので、今後の学習課題の発見にもつながります。ご兄弟やお友達で興味のおありの方がおられましたら、ぜひご紹介下さい。

<Aテストの特徴>

- ・公開テストですので、小学4～6年生のどなたでも受験可能です。
- ・応用問題ではなく、「この問題は身につけてほしい！」という基本問題中心に出題します。
- ・答案用紙に記入するのではなく、問題に書き込む形式ですので、思考の過程や間違ったポイントが明確になります。(個別成績表付き)
- ・受験後にテスト結果をもとに、希望制の無料相談会も実施します。

<実施概要> 塾生は原則全員受験していただきます

[対象] 小学4～6年生 [科目] 算数・国語 ※各教科 30分

[費用] 無料 [持物] 筆記用具

[日時] 9月3日(月)～各自の授業時間内

[出題範囲]

学年	算数	国語
小4	計算問題 折れ線グラフ・整理の仕方・わり算 角・垂直と平行・四角形など。 ※上記の範囲(4年1学期内容中心)の中から出題します。しっかりと復習をしてからテストにのぞんでください。	説明文 物語文 前学年までの漢字 漢字辞典の使い方 ※上記の範囲の中から出題します。漢字や言葉などをしっかりと復習してからテストにのぞんでください。
小5	計算問題 体積・合同 小数のかけ算・小数のわり算など。 ※上記の範囲(5年1学期内容中心)の中から出題します。しっかりと復習をしてからテストにのぞんでください。	説明文 物語文 前学年までの漢字 熟語の組み立て ※上記の範囲の中から出題します。漢字や言葉などをしっかりと復習してからテストにのぞんでください。
小6	計算問題 分数のかけ算・わり算 対称な図形・円・文字と式 割合・角柱と円柱の体積など。 ※上記の範囲(6年1学期内容中心)の中から出題します。しっかりと復習をしてからテストにのぞんでください。	説明文 物語文 前学年までの漢字 三字熟語の組み立て ※上記の範囲の中から出題します。漢字や言葉などをしっかりと復習してからテストにのぞんでください。

**受** 9月2日(日)五ツ木駿々堂テスト 対象：小学5・6年生(再掲)

受験票は駿々堂から到着次第配付します。出題範囲は下記のとおりです。

	国語 (50分)	算数 (50分)	理科 (35分)	社会 (35分)
6年	<ul style="list-style-type: none"> <li>●物語の読解</li> <li>●説明文の読解</li> <li>●詩の鑑賞</li> <li>●漢字・語句</li> <li>●言葉のきまり</li> </ul>	<ul style="list-style-type: none"> <li>●いろいろな計算</li> <li>●数と計算、比、速さ</li> <li>●面積、拡大図と縮図、体積</li> <li>●角度、面積、まわりの長さ</li> <li>●数量関係、場合の数</li> <li>●いろいろな文章題</li> </ul>	<ul style="list-style-type: none"> <li>●生物とかんきょう、つながり</li> <li>●ヒトや動物の体</li> <li>●もののとけ方</li> <li>●ものが燃えるとき</li> <li>●空気と水、ものの温度と体積</li> <li>●流れる水のはたらき</li> <li>●月や星</li> </ul>	<ul style="list-style-type: none"> <li>●地理、歴史(古代)総合問題</li> <li>●四代公害病</li> <li>●江戸時代～明治時代上記を中心とした総合問題で、時事問題を含む</li> </ul>
5年	<ul style="list-style-type: none"> <li>●物語の読解</li> <li>●説明文の読解</li> <li>●詩の鑑賞</li> <li>●漢字・語句</li> <li>●言葉のきまり</li> </ul>	<ul style="list-style-type: none"> <li>●いろいろな計算、</li> <li>●数と計算</li> <li>●面積、体積</li> <li>●角度、合同な図形直方体</li> <li>●数量関係</li> <li>●いろいろな文章題</li> </ul>	<ul style="list-style-type: none"> <li>●植物の発芽と成長</li> <li>●生き物のくらし</li> <li>●身近な自然・こん虫</li> <li>●電気のはたらき</li> <li>●水のすがた・状態変化</li> <li>●1日の気温の変化、雲と天気の変化</li> </ul>	<ul style="list-style-type: none"> <li>●自然と人々のくらし</li> <li>●米づくり</li> <li>●日本各地の農業</li> <li>●日本の水産業</li> <li>●地理総合</li> </ul>

**受** 9月30日(日)五ツ木駿々堂テスト 対象：小学5・6年生

トピアでは、五ツ木書房による模擬テストを中学入試の進路決定の重要な資料として利用しています。

いよいよ受験が目前に迫ってきた**第5回模擬テストは、受験本科6年の人は必ず全員受験して下さい**。また、受験5年生で腕試しをしてみようと思う人はチャレンジしてみてください。9月の調査用紙に希望会場を記入の上、**9月1日(土)**までにご提出下さい。

◎受験料 4,730円 (4,380円+消費税 350円) ※

受験料は10月の月謝に併せて請求させていただきます。

◎午前の部…受付開始 7時50分 (テスト時間 8時30分～12時00分)

**中** 9月16日(日)第4回五ツ木模擬テスト 対象：中学3年生(再掲)

佑学社では五ツ木模擬テストを中3生全員に受験していただき、進路決定の基礎資料としております。9月16日には五ツ木模擬テスト会の第4回が実施されます。**第4回は原則として全員に受験していただきます。**クラブの試合等で会場受験できない場合は、後日教室にて欠席受験となります。(調査用紙はすでに提出していただいております)  
成績資料は10月3日頃、塾へ一括して届きます。なお、受験票の塾コード欄に教室コードを必ず記入して下さい。

トピア加美校コード番号 R06813

費用：予約参加 4,320円(税込) 当日参加 5,300円(税込)  
※受験料は10月の月謝に併せて請求させていただきます。

〈第4回五ツ木模擬テスト 会場割り振り表〉

旧市区	中央区	全中学校	※常翔学園高校	
	天王寺区	天王寺中	大阪夕陽丘学園高校	
		夕陽丘・高津中	清風高校	
	東成区	全中学校	※大阪産業大学附属高校	※開明高校
	浪速区	全中学校	大阪夕陽丘学園高校	
	生野区	大港・勝山・生野・田島・鶴岡・新生野中	清風高校	
		箕・新箕中	※大阪産業大学附属高校	
		東生野中	近畿大学附属高校	
	阿倍野区	全中学校	※大阪学芸高校	
	住吉区	我孫子・住吉・東我孫子・大瀬・我孫子南中		※羽衣学園高校
		三旗・大和川・墨江丘中	※清明学院高校	
	住之江区	住吉第一・真住・加賀屋・住之江・新北島中		
		南港北・南港南中	大阪夕陽丘学園高校	※開明高校
	西成区	全中学校	※清明学院高校	
	東住吉区	田辺・東住吉・白鷺・中野・矢田・矢田西・矢田南中	※大阪学芸高校	
		長谷川中	※阪南大学高校	※阪南大学高校
	平野区	摂陽・平野・長吉・長吉西・瓜破・喜連・長吉六反・瓜破西・平野北中	大阪夕陽丘学園高校	
		加美・加美南のみ	近畿大学附属高校	
		浪津中	※大成学院大学高校	
	東大阪市	石切・唐津東・孔舎新中	※大阪桐蔭高校	※開明高校
		長宗・新富多・金剛・上小阪・橋根・意城部・高井田・小阪・長瀬・弥刀中	近畿大学附属高校	
		玉川・英田・花園・槻手・枝調・槻手北・柏田・津島・若江・槻手南・存福中	近畿大学附属高校	
	八尾市	八尾・久宝寺・亀井中		※開明高校
		龍歌・大正・成法・南高安・高安・曙川・志紀・上之島・桂・高美・曙川南・東中	※金光八尾高校	
柏原市	全中学校	※阪南大学高校		
松原市	全中学校	※阪南大学高校		
藤井寺市	全中学校	※開天王寺学園高校	※阪南大学高校	
羽曳野市	全中学校	※初芝富田林高校		
富田林市	1・2・3・喜志・藤崎・明治池中			
	金剛・新城中			
河内長野市	全中学校	※大阪映光高校		
大阪狭山市	狭山南・狭山3中		※羽衣学園高校	
	狭山中	初芝立命館高校		
南河内郡	太子中	※阪南大学高校		
	河南・千早赤阪中	※初芝富田林高校	※阪南大学高校	
堺市	さつき野中			
	美原・美原西中	初芝立命館高校		

※が会場名の前に付いている場合は土足敷幕です。上履(上靴・スリッパ)を持参してください。

〈五ツ木模擬テスト年間予定〉

- ①5/13 ②6/10 ③7/8 **④9/16** **⑤10/14** **⑥11/11** ⑦12/9 ⑧1/20  
(※④～⑥は全員受験していただきます。それ以外の回は希望者のみ。)

## 全 漢字検定のご案内

佑学社・大阪教育・トピアでは、漢字検定準会場指定を受け、毎年佑学社グループ全体で漢字検定受験に取り組んでいます。平成 28 年度(昨年度)も年間の受験者数がのべ 300 人を超え、漢字検定協会から『漢字検定優秀団体賞』を受賞しました。

小学部 J コースでは、漢字検定合格を目標にしたカリキュラムとテキストで、全員合格を目指して漢字学習に取り組んでいます。(J コースの方は、第 3 回に該当級を受験予定です) また、受験本科コースでも漢字学習の総まとめとして、6 年生は第 1 回、5 年生は第 2 回を受験する方がほとんどです。各教室で漢字検定を受験しようという中学生や、その兄弟、保護者の数も年々増加しています。

さて、本年度第 2 回漢字検定の検定日が、10 月 27 日(土)に決まりました。この漢字検定は年 3 回(5~6 月, 10~11 月, 1~2 月)実施され、佑学社では準会場指定を受けていますので各教室で受験することができます。昨年度に都合で受験できなかった人や次の級にチャレンジしようと思う小・中学生は、ぜひ受験をご検討ください。特に中学生は、小学生の間に取り組んできた漢字検定受験を中断せず、漢検用問題集『ステップ』を使って自己学習して積極的に次の級にチャレンジしてほしいと思います。低学年向けの 10 級・9 級もあり、また、保護者の方やお友達でも、ご希望があれば、佑学社・大阪教育において受験可能です。

今回受験を希望される方は、別紙受験申込書(黄色)にご記入の上、9 月 18 日(火)までにお申し込み下さい。漢検用問題集『ステップ』もあわせてご希望の方は、一緒にお申し込み下さい。受験料・問題集代は 11 月の月謝と同時に引き落としさせていただきます(今回受験されなくて、『ステップ』のみお申し込みいただくことも可能です)

### >> 実施要項 <<

- 日時 : 平成 30 年 10 月 27 日(土)
- 検定時間 : 14:00~15:00
- 場所 : 大阪教育平野校
  
- 申込方法 : 別紙申込書(黄色)に必要事項をご記入の上、お申し込み下さい。
- 検定料(税込) : 11 月の月謝に併せて請求させていただきます。  
10・9・8 級 1,500 円、7・6・5 級 2,000 円、4・3・準 2 級 2,500 円、2 級 3,500 円
- 申込締切 : 9 月 18 日(火)

(注意) 受験申し込み後の取り消しはできませんのであらかじめご了承ください。  
問題集ステップは冊数に限りがありますので、なくなり次第締め切らせていただきます。

○受験の目安 (詳しくは別紙漢字検定リーフレットをご覧ください。)

級	10 級	9 級	8 級	7 級	6 級	5 級	4 級	3 級	準 2 級	2 級
程度	小 1 修了	小 2 修了	小 3 修了	小 4 修了	小 5 修了	小 6 修了	中学校在学	中学校卒業	高校在学	高校卒業
対象漢字数	80 字	240 字	440 字	640 字	825 字	1006 字	1322 字	1608 字	1945 字	1945 字
問題集 漢字学習 ステップ (税込)	1080 円 ワイド版	1080 円 ワイド版	1080 円 ワイド版	972 円	972 円	972 円	1080 円	1080 円	1080 円	1296 円
問題集『漢字学習ステップ』は検定日の約 1 ヶ月前にお渡しします。早めにご希望の方は教室までご相談下さい。										

## ☆佑学社グループ

### 『漢字検定 優秀団体賞』受賞！ 平成29年度 220名合格

漢字検定協会では、優秀な成績を収めた団体や個人を毎年表彰しています。佑学社グループが平成29年度も『優秀団体賞』に選ばれました。これまで、平成16年の漢字検定準会場指定以来14年連続『優秀団体賞』または『最優秀団体賞』を受賞したことになります。生徒のみんなのがんばりがこういう形で実を結ぶことは本当にうれしいことです。今年度もみんなでぜひ頑張らしましょう。

## 合格おめでとう



### 優秀団体賞 表彰基準

小学校・中学校・高等学校・その他団体の4部門において、各年齢層相当級以上の合格率が、最優秀団体賞5団体に次ぐ上位30団体、計120団体まで(平成29年度 実施 全団体22,092)

## 平成29年度漢字検定合格実績

佑学社・大阪教育・トピアグループ合格者数(塾生のみ)

準2級	3名	7級	35名
3級	8名	8級	15名
4級	17名	9級	6名
5級	74名	10級	5名
6級	57名	合計	220名

## 全 英語検定のご案内

2018 年度第 2 回「英語検定」が 10 月 6 日(土)に実施されます。英語検定は「読む・書く・聞く・話す」という英語の総合的な実力を測ることができ、受験者数は毎年増え続けています。「英検資格」を単位として認定する高校も 500 校以上にのぼり、英検資格を持つ小・中学生も少なくありません。

佑学社・大阪教育・トピアでは中学生全員に、積極的に英検資格を取得するよう指導しています。また、小学生には「ジュニア☆イングリッシュ、キッズ☆イングリッシュコース」などを設け、『小学生のうちに 5 級合格』を目指して、楽しく取り組んでいます。今回受験を希望される方は、別紙受験申込書(ピンク色)にご記入の上、9 月 8 日(土)までにご提出下さい。また、英検対策問題集の購入の申し込みも受け付けます。あわせて希望の方は一緒にお申込下さい。(今回受験されなくて、問題集のみお申し込みいただくことも可能です)

### ●佑学社・大阪教育・トピアグループ合格者数

英語検定	2 級	準 2 級	3 級	4 級	5 級	計
第 1 回 6 月	2	15	30	26	22	95

### >> 実 施 要 項 <<

#### ●対 象 : 在塾生及び在塾生のご兄弟で 小学 3 年～高校 3 年生の方

5 級 : 中 1 程度 4 級 : 中 2 程度 3 級 : 中 3 程度 準 2 級 : 高 1 程度 2 級 : 高卒程度

**※小学生英語クラスの生徒で今回の受験を検討される場合は、担当までご相談ください。**

#### ●一次試験日 : 10 月 6 日(土) (下記開始時刻 10 分前に集合)

5 級	4 級	3 級	準 2 級	2 級
1:30~2:30	3:30~4:50	1:30~3:00	3:30~5:20	1:00~3:00

#### ●場 所 : 大阪教育平野校

●検定料(税込) : 5 級 2,000 円 4 級 2,100 円 3 級 3,400 円 準 2 級 4,800 円 2 級 5,400 円  
(検定料は 10 月分月謝に併せて請求させていただきます)

**※英検協会へ申し込み後は、受験級の変更・取消・返金等はできません。**

●申込方法 : 別紙『英語検定受験申込書』(ピンク色)にてお申し込み下さい。

●申込締切 : 9 月 8 日(土)

### ◎『CD つき英検過去問題集 新試験対応 2018 年度版』(学研)

級	5 級	4 級	3 級	準 2 級	2 級
レベル	中 1 程度	中 2 程度	中 3 程度	高 1 程度	高卒程度
価格(税別)	1,250 円	1,350 円	1,450 円	1,550 円	1,650 円

※CD つき英検過去問題集は検定日の約 1 ヶ月前にお渡しします



# ●●● 2学期からの新コースのご案内 ●●●

6年生対象 ～10月開講～

## トピア中学準備コース



現在6年生のみなさんは、長かった小学校生活もあと半年となりました。中学生になると英語の授業も始まり、算数も数学に変わって本格的に学問らしくなってきます。

そこでトピアでは、小学6年生を対象にした『中学準備コース』を10月より開講致します。英語はアルファベットから初めて、中学教科書の文法事項を学習します。また数学は、中学で初めて学習する「正負の数」「文字式」の扱いから「方程式」を中心とした先取り学習を行います。

時間割は、トピア指導時間割の中から自由に選択していただくことが可能です。お申し込みは直接室長までご連絡ください。また、判断に迷われる場合も、室長までご相談ください。

## トピア中学準備コース

個別指導 80分 で、英語・数学・算数の3科目から2科目を選択して受講するトピアの中学準備コース。英語、数学は中学内容の先取り、算数は小学算数の重要単元の総復習を行います。

- 時間割： 個別指導トピアにて曜日、時間帯自由選択 週1回80分
- 指導料(税別)/月： 8,500円
- 指導関連費(税別)/月： 1,000円
- 入塾金： 無料
- 教材費(税別)： 実費

## 英語 ライティングにも備えよう

2020年大学入試改革に合わせ、大阪府の公立高校入試における英語入試も大きく変化し、英語の重要性は、今後ますます大きなものになっていきます。中学準備英語コースでは、中学進級後に自信をもって英語に取り組めるよう、中学教科書の先取り学習を行い、中学英語にスムーズにつなげていきます。

- 時間割： 個別指導トピアにて曜日、時間帯自由選択 週1回60分
- 指導料(税別)/月： 6,300円
- 指導関連費(税別)/月： 1,000円
- 入塾金： 無料
- 教材費(税別)： 実費

通常指導を2コマ以上受講している方を対象に、追加6,000円(税別)で、理科、社会、国語の3科目を80分×2コマ(曜日時間帯は固定)で指導し、さらに80分1コマのトレーニングタイム(自主演習学習中心)を設けて、充実した指導時間を確保し、大阪府の公立5科目入試に対応できる力を伸ばしていきます。クラブ活動も引退し、これから本格的に受験勉強に取り組もうという人は、この「5教科×5コマの55コース」を利用して全科目の実力養成を目指してください。

## 中3生 GoGoコースでスパートをかける!!

# 『5教科×5コマの5・5コース』

～これから差のつく理科・社会も個別指導で得点力アップ～

毎週400分!! トピアの新価格 個別学習でこの価格 **中3生・5教科・23,000円/月額**  
(月額維持費1,000円別途)

メリット 1 **内申点upを目指す 英数** 個別指導だからこそ、学校進度に合わせた学習・対策が可能です。

メリット 2 **入試で差がつく 理社国を強化** 英語・数学が重視されがちですが、実は入試で最も差がつくのが理科・社会・国語です。

メリット 3 **実践力をつける トレーニングタイム** 練習時間・練習量は足りていますか? 80分のトレーニングタイムで、入試対策・弱点克服を始めよう。

### H29年度 大阪府公立入試 理社の成果!!

※得点率(100点満点に換算)

大阪府の合格者平均と比べ大きく差をつけています!!



(例) 時間割は教室により変わります。

月	火	水	木	金	土
					理社国 160分
	英語 80分	トレーニング タイム 80分	数学 80分		

※ ...トレーニングタイム・理・社・国の指導時間は固定になります。日時は、教室によって異なります。

## 高校生のためのウイングネット特別コース

個別自立学習教室トピアでは、大学受験を目指して頑張る皆さんをサポートするために、高校生指導に映像指導ウイングネットを取り入れた、個別指導＋映像指導の新しい学習スタイル『ウイングネット特別コース』を開設しています。『弱点科目を補強したい』、『学習に少しつまずきかけている』、『クラブも引退して、これから本格的に大学受験の準備にかかろう』、という人にピッタリです。

通常個別指導 80分を2コマ受講すれば、映像指導を1科目 3,000円(1コマ80分)で受講できます。受講科目は、高校の定期テスト対策からセンター試験対策まで様々。化学、物理や地理、歴史、さらに現代文や古典など、自分の苦手科目や、大学受験に必要な科目を選択して受講可能です。

### 高校生

## 大学入試に合わせた科目選択

# 『ウイングネット特別コース』

～予備校講師による授業で大学受験をサポート～

## 個別指導＋映像指導で学習を加速する

個別指導

80分×週2コマ受講

すると

映像指導

1科目 3,000円

2科目 6,000円

大手予備校の費用と比べても圧倒的なコストパフォーマンス

▶例えば…予習・復習重視

トピア個別指導

+

映像指導(ウイングネット)

= 25,000円/月

80分×週2コマ

80分×週1科目

(指導関連費1,000円含む)

(英語・数学)

『数ⅠA定期テスト対策演習』

▶例えば…受験科目に合わせて

トピア個別指導

+

映像指導(ウイングネット)

= 28,000円/月

80分×週2コマ

80分×週2科目

(指導関連費1,000円含む)

(英語・数学)

『センター生物』『センター日本史B』

映像指導とは？

1科目 週1回 1コマ80分で、映像を視聴した上で、徹底演習をくり返します。くり返し視聴したり、先取り学習も可能です。また自習時間に視聴しても追加費用はかかりません。

## 9月分 月謝明細書

9月分月謝明細は下記の通りです。9月2日までに郵便局へ御入金を、お願いします。

対象学年	コース (講師：生徒)		月4回 (週1回)	月8回 (週2回)	月12回 (週3回)	月16回 (週4回)	月20回 (週5回)	指導関連費 /月
ジュニア	60分	1:4	6,300 (税込 6,804)	12,600 (税込 13,608)	18,900 (税込 20,412)	25,200 (税込 27,216)		1,000 (税込 1,080)
小・中学生	通常	1:4	8,500 (税込 9,180)	17,000 (税込 18,360)	25,000 (税込 27,000)	33,000 (税込 35,640)	41,000 (税込 44,280)	
	特別	1:2	12,500 (税込 13,500)	25,000 (税込 27,000)	37,000 (税込 39,960)	49,000 (税込 52,920)		
中学入試 高校生	通常	1:3	10,500 (税込 11,340)	21,000 (税込 22,680)	30,000 (税込 32,400)	38,000 (税込 41,040)	46,000 (税込 49,680)	
	特別	1:2	13,500 (税込 14,580)	27,000 (税込 29,160)	40,000 (税込 43,200)	53,000 (税込 57,240)		
併用生 小・中学生	通常	1:4	6,300 (税込 6,804)	12,600 (税込 13,608)	18,900 (税込 20,412)	25,200 (税込 27,216)		なし
	特別	1:2	10,500 (税込 11,340)	21,000 (税込 22,680)	30,000 (税込 32,400)	38,000 (税込 41,040)		
併用生 中学入試	通常	1:3	8,500 (税込 9,180)	17,000 (税込 18,360)	25,000 (税込 27,000)	33,000 (税込 35,640)		
	特別	1:2	11,500 (税込 12,420)	23,000 (税込 24,840)	33,000 (税込 35,640)	43,000 (税込 46,440)		

### ご注意

- 全員に「授業料明細書」を配布しています。詳しくはそちらをご確認ください。
- 郵便振込用紙を受け取られた方は、口座振替の手続きが未完了またはセンターからの通知が未着のため、口座振替ができません。今月は郵便振込にてご入金いただきますようお願いいたします。

### 個別明細の説明

- 「表現力養成添削講座」…表現力養成添削講座を申し込まれた方
- 「講習会費(TOPIA)」…夏期講習会の追加申し込みをされた方
- 「統一テスト対策講座」…集団クラスの統一テスト対策講座を申し込まれた方
- 「教材費(TOPIA)」…6月中旬～8月中旬に教材を配布された方
- 「五ツ木進々堂模擬テスト代」…小5. 6で9月2日の模試を申し込みされた方
- 「日曜特訓講座(第2クール)」…中3で日曜特訓講座を申し込みされた方



# 9月の調査用紙

提出期限 9月14日(金)

提出学年：中学3年生

中3年	生徒氏名	
保護者氏名	印	電話番号 —

## ◎高校入試ガイダンス 出欠調査

いずれかに○印をつけて下さい ※生徒のみなさんは原則全員参加です

☆9月24日(月祝)の高校入試ガイダンスに出席します

( ) 生徒・保護者                      ( ) 生徒のみ                      ( ) 保護者のみ

☆ 参加できないので ( ) 欠席します

☆ 塾生以外の方で参加ご希望の方がおられたらご記入下さい。

氏名 [ \_\_\_\_\_ ] ( ) 中学 電話番号 ( ) \_\_\_\_\_  
( ) 生徒・保護者同伴 ・ ( ) 保護者のみ

氏名 [ \_\_\_\_\_ ] ( ) 中学 電話番号 ( ) \_\_\_\_\_  
( ) 生徒・保護者同伴 ・ ( ) 保護者のみ

# 英語検定受験申込書

提出期限：9月7日(金)

小・中・高	年	生徒氏名	
		生年月日	平成 年 月 日
保護者氏名	印	電話番号	—

◎英語検定申込（受験級を○で囲んでください）

☆ 英語検定（ 5級 ・ 4級 ・ 3級 ・ 準2級 ・ 2級 ）級を受験します。

**※英語検定協会へ申し込み後は、受験級の変更・取消・返金等はありません。**

◎問題集の申込（購入を希望される場合に 記入してください）

☆CDつき英検過去問題集（ ）級を（ ）冊購入します。

※問題集は検定日の約1ヵ月前にお渡しします。

# 漢字検定受験申込書

提出期限 9月18日(火)

小・中・高	年	生徒氏名	
		生年月日	平成 年 月 日
保護者氏名	印	電話番号	—

◎漢字検定申込（受験級を記入してください）

☆漢字検定（ ）級を受験します

**※漢字検定協会へ申し込み後は、受験級の変更・取消・返金等できません。**

◎問題集の申込（購入を希望される場合に記入してください）

☆漢字学習ステップ（ ）級を（ ）冊購入します

※問題集『漢字学習ステップ』は検定日の約1ヵ月前にお渡しします。早めにご希望の方は教室までご相談下さい。

# 英検対策講座

月4回8,000円(税別)

2020年の大学入試改革によって、英語は4技能(聞く、話す、読む、書く)を判定する試験が行われることとなります。このような状況の下、英語力を測る指標として最も定評のある「英検(実用英語検定試験)」が注目を浴びてきています。今春(H29年度)の大阪府立高校入試から、英検2級合格者は入試得点の80%に、準1級合格者は100%に読み替えられるようになりました。TOEFLやIELTSも含めて英語資格を活用して受験した生徒の数は府下全域で合計345人にものぼりました。今後ますます英語資格を活用する生徒は増えてくることと思います。

そこで、佑学社・大阪教育では、個別トピアにおいて「英検対策講座」を開講します。

この講座は、1か月から数ヶ月かけて個別指導で各級の試験対策に取り組み、英検合格を確実なものにしていきます。英検をめざす皆さんはぜひご活用下さい!

H29 大阪府公立入試における英検資格の活用状況

	TOEFL iBT	IELTS	英検	読み替え率	最低保証点数 (一般選抜90点満点)	英語資格 活用者数
①	60~120点	6.0~9.0	準1級	100%	90点/90点	27
②	50~59点	5.5	—	90%	81点/90点	3
③	40~49点	5	2級	80%	72点/90点	315

2級対策	準2級対策	3級対策	4級対策	5級対策
語彙① ②	語彙 熟語	語彙 熟語	語彙 熟語	語彙 熟語
熟語① ②	文法	文法	文法	文法
文法① ②	会話文	会話文① ②	会話文 空所補充	会話文 空所補充
整序作文 ① ② ③	整序作文① ②	整序作文① ②	整序作文	整序作文
長文の空所補充① ②	長文の空所補充① ②	長文読解① ② ③	長文読解① ② ③	長文読解① ② ③
長文読解① ② ③ ④	長文読解内容一致①②	模擬テスト	リスニングのポイント	まとめ重要表現
模擬テスト	模擬テスト	面接対策 語い	模擬テスト	模擬テスト
ライティング対策① ②	ライティング対策① ②	ライティング対策① ②	下記受講回数はテキスト終了のためです。 個人により変動がありますのでご了承ください。	
2次試験面接対策	2次試験面接対策			
受講料(テキスト代、単語集代別途) 80分×月4回 税別8,000円(一般生は指導関連費1,000円)				
2級(80分20回)	準2級(80分15回)	3級(80分15回)	4級(80分10回)	5級(80分10回)
教材費 4,489円(税込)	教材費 4,176円(税込)	教材費 3,656円(税込)	教材費 3,461円(税込)	教材費 3,353円(税込)

※指導回数は目安です。個人により進度に違いが出る場合があります。いつからでも受講を始めることができます。

※英語の学習経験のない方が、英検対策講座のみ受講することはできません。

※指導料・教材費は、通常の月謝に加算して請求させていただきます。

※一般生の方は、別途受講申込用紙にて受講料を添えてお申し込み下さい。

切り取り線

## 英検対策講座 受講申込書

( 小学 ・ 中学 )	生徒氏名	保護者氏名
年		印
電話番号 ( )	申し込み講座(☑をつけてください)	
—	☐5級 ☐4級 ☐3級 ☐準2級 ☐2級	
希望曜日・時間帯 ( )曜日	①4:00~5:20 ②5:30~6:50 ③7:00~8:20 ④8:30~9:50	

※ご希望の曜日・時間帯が満席の場合、ご希望に添えない場合があります。