【令和６年４月】～今月のTopic～ 進学塾 佑学社・大阪教育

小学生はベーシックイングリッシュ！

小学校では３年生から英語学習が、５年生から教科として授業が行われています。

●ベーシックイングリッシュで英語を始めよう！

【小学４～６年生】

ベーシックイングリッシュコース

小学校と中学校の英語の授業のギャップを埋める！

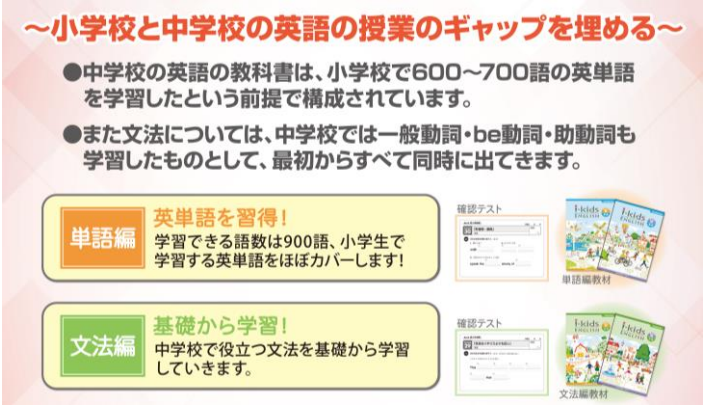

<u>単語編</u>

学習できる語数は 900 語、小学校で学習する英単語をほぼカバーします。音声の聞き取り・読みをいっしょに確認して、単語の暗記をしながら英単語を習得していきます。ここで学習する単語は文法編と連動しているので、文法編の予習になります。

<u>文法編</u>

中学校までに学習すべき文法を、基礎から学習していきます。文法指導の「授業」と、宿題を含めた「演習」を行って文法の定着をはかります。

また、小学校内容にとどまらず、中学英語の先取り学習も可能です。

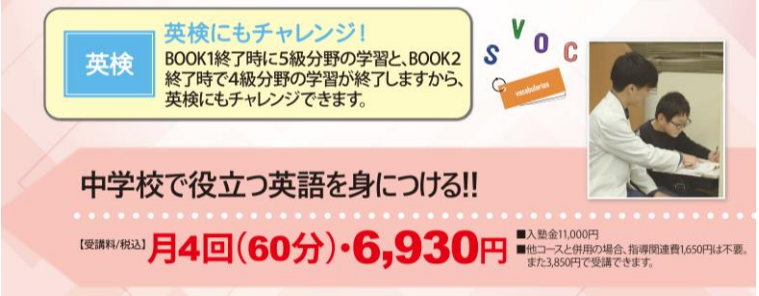

TOPiA 便り4月

個別自立学習教室 TOPIA

日	曜	自習	4　月
1	月	○	
2	火	○	
3	水	○	
4	木	△	
5	金	○	**春期講習会最終日**
6	土	×	**休校日**
7	日	×	**休校日**
8	月	○	**通常授業再開**
9	火	○	
10	水	○	
11	木	△	
12	金	○	
13	土	○	**新中２・新中３志望校模試**
14	日	×	**休校日・新高１進級祝賀会**
15	月	○	
16	火	○	
17	水	○	
18	木	△	
19	金	○	
20	土	○	**新中1定期テストガイダンス**
21	日	×	**休校日**
22	月	○	
23	火	○	
24	水	○	
25	木	△	
26	金	○	
27	土	○	
28	日	×	**休校日**
29	月	×	**休校日**
30	火	×	**休校日**

日	曜	自習	5　月
1	水	×	**休校日**
2	木	×	**休校日**
3	金	×	**休校日**
4	土	×	**休校日**
5	日	×	**休校日**
6	月	○	**祝日授業日**
7	火	○	
8	水	○	
9	木	△	
10	金	○	
11	土	○	
12	日	×	**休校日**
13	月	○	
14	火	○	
15	水	○	
16	木	△	
17	金	○	
18	土	○	
19	日	×	**休校日**
20	月	○	
21	火	○	
22	水	○	
23	木	△	
24	金	○	
25	土	○	**英語検定**
26	日	×	**休校日**
27	月	○	
28	火	○	
29	水	○	
30	木	△	
31	金	○	

月～土曜日の 13:00～22:00 で自習室を開放しています。
※木曜日は会議のため、16:00 から開放となります。日曜開放日は
　別途案内します。感染症対策を十分に行った上でご利用ください。

東住吉校ＨＰ

教務部より

新しい１年のスタートにあたって

皆さんは、塾では ３ 月から １ つ学年が上がり、学校より一足早く新学年となりました。Jコースの人、中学生の人は、オリエンテーションで、塾生ノートを見ながら基礎・基本の確認をしたと思います。今回は、その内容を再度確認しておきましょう。新しい一年が始まった、まさに今こそ繰り返し振り返り、新たな決意をしっかり固める時期です。

１ 前向きに取り組もう

人間、できないと思っていることをしなさいと言われることほどつらいことはありませんね。「今から 100 ㎞走ってきなさい」。そう言われたら、どう思います？「そんなこと、無理に決まってる」と思いますね。

そう思ったあなた、正解！！！そうなんです。「そんなこと無理!」と思っていることは、いくらやってもできません。やる気もわいてきません。だから、まずいったん気持ちをリセットするのです。「できない」とか「無理だ」というマイナスのイメージ（＝しかもそれは、あなたの頭が勝手に考えているだけのもの）をいったん取り除くのです。

ちょうど、学年も改まり、これからスタートを切る時期だからこそ、チャレンジしてみるよい機会です。「かんぺきにしてやろう」と堅苦しく考える必要はありません。まずは、「やってみよう」と思うところからがスタートです。

２ 学力向上の６つの心構え！！！

塾生ノート P1 は、最初の授業で読んでもらいました。しかし、繰り返し、折に触れて目を通して下さい。一度読んだだけで頭に入るものではありません。また、頭に入ったからいいというものでもありません。この心構えをいつも持ち続けることが大切なのです。

１ 楽しみながら真剣に集中する
２ できない理由を言わない
３ 自信をもち、明るく前向きに取り組む
４ 目標をいつも持とう
５ 目標を達成して得られる喜びを重ねよう
６ 自分のために、そして、誰かのために

３ 春期講習に向けて・・・

塾生ノート P2「教科アンケート」の苦手科目克服のための行動を毎日意識していきましょう。そして、P3「プラス思考ワークシート」をしっかり読んで、前向きに取り組んで下さい。

大切なことは、どう取り組んでいけばいいのかを知った上で、それを確実に自分の身につけていくことです。塾にいるときだけではなく、普段の生活の中でも意識していくようにして下さい。一度うまくいかなくても大丈夫です。最後に考えたことが、私たちの考え方になっていきます。

2024 年大阪府高校入試結果

大阪府の公立入試は英語、数学、国語においてA, B, Cの 3 種類の問題が用意され、特にC問題は難問が出題されます。例えば英語C問題の筆記テストでは、注釈以外は設問を含めすべて英語で書かれており、文章もかなり長くスピードが要求されます。またリスニング問題では、最初に英文を読んでから英文を聞き取り、主張を要約するという 3 技能を要するものとなっています。

今年度の出願倍率は、特別選抜が募集人員 1,082人に対し、1,209人が出願し平均倍率は 1.12倍でした。また一般選抜は、募集定員34,789人に対して、志願者36,379人、志願倍率 1.05倍となりました。

そのような中、佑学社・大阪教育の先輩たちが試験にのぞんでくれました。私立高校の入試結果は下記の通りです。東住吉校の入試結果は事務所前に掲示しています。みなさんも先輩たちに続けるように、これからがんばっていきましょう。

2024 年　佑学社・第一ゼミナールグループ実績

●私立高校　2／20現在

大阪星光学院	2 名	西大和	24 名	清風南海	19 名
四天王寺	6 名	桃山学院	202 名	近畿大学附属	44 名
初芝富田林	26 名	清風	10 名	大阪桐蔭	14 名
明星	7 名	上宮	125 名		他多数合格

●公立高校　5 月号にて掲載いたします

年間指導日のお知らせ（重要）

佑学社では、祝日による授業回数のばらつきを修正するために、祝日指導日、全塾休講日を設けています。令和6年度 3 月～7月までの変更日程は下記のとおりですので、ご確認ください。

祝日指導日	5 月 6 日(月祝)・7 月 15 日(月・祝)
全塾休講日	3 月 24 日(日)・3 月 30 日(土)・3 月 31 日(日)・4 月 6 日(土)・7 日(日)・ 4 月 29 日(月)～5 月 5 日(日)

全 4～5月指導日カレンダー

4月 April

日	月	火	水	木	金	土
3/31	1	2	3	4	5	6
休講	①	①	①	①	①	休講
7	☆8	9	10	11	12	13
休講	②	②	②	②	②	①
14	15	16	17	18	19	20
休講	③	③	③	③	③	②
21	22	23	24	25	26	27
休講	④	④	④	④	④	③
28	29	30				
休講	休講	休講				

●土曜日振替指導1回　なるべく講習中に振り替えて下さい
※4/13志望校判定模試実施

5月 May

日	月	火	水	木	金	土
			1	2	3	4
			休講	休講	休講	休講
5	6	7	8	9	10	11
休講	①	①	①	①	①	①
12	13	14	15	16	17	18
休講	②	②	②	②	②	②
19	20	21	22	23	24	25
休講	③	③	③	③	③	③
26	27	28	29	30	31	6/1
休講	④	④	④	④	④	④

※6/1志望校判定模試実施

◆本はともだち◆

すべての科目の学力の基本となる国語。国語の学力アップの基礎は読解力です。しかし、なかなか身につかないのもこの読解力。読解力アップの秘訣は、やはり読書です。読書は、自分ではできないような、さまざまな体験や経験ができ、さらに、読解力の土台をなす言葉や語彙を増やすことができます。

推薦図書を毎月紹介していきますので、本好きの人もそうでない人も、ぜひ読書の世界にひたってみてください。

メシが食える大人になる!

「よのなかルールブック」

高濱 正伸 監修　日本図書センター

ちょっぴりピリ辛だけど、いまのうちにこどもたちに伝えたい本当のことを、厳しい社会を生きるこどもたちに本気で届ける 50 のことば。

これから厳しい社会に出ていくこどもたちに伝えておきたい本当のことを、50 の「よのなかルール」としてまとめました。ちょっぴりピリ辛なことばと、ユーモアあふれるイラストの組み合わせが楽しい 1 冊です。大人になる前に知っておいてほしい 50 の大切なことを、わかりやすい文章とイラストで解説しています。きれいごとではない正直なことばをルールにしています。新しい環境で生活が始まるすべての人に読んでもらいたいメッセージです。

【内容 抜粋】

・いいことを言うよりも、よい行動をとる。
・すぐに「きらい」「苦手」と言って自分の世界をせばめない。
・見た目ではなく中身で勝負する人になる。
・話を聞くときは、ことばではなく相手の心にこそ耳をすます。
・「一生懸命」をバカにする人にはふりまわされない。
・まちがってもいいから、自分なりの答えを出す。
・起きる時間を決める・守る。
・「後悔」はしない。でも「反省」はしっかりする。
・合わない人がいるのは「よのなかの当たり前」だと知る。

全学年対象

英語検定のご案内

2024 年度第 1 回「英語検定」が 5 月 25 日(土)に実施されます。英語検定では「読む・書く・聞く・話す」という英語の総合的な実力を測ることができ、受験者数は毎年増え続けています。また、「英検資格」を単位として認定する高校も 500 校以上あり、中学生で英検資格を持っている生徒も少なくありません。

佑学社・大阪教育では小学生にもベーシックイングリッシュコースを設け、中学生も積極的に英検資格を取得するよう指導しています。この機会に是非、「英語検定」受験をご検討ください。

2024 年度から申し込み方法が大きく変わります。受験希望の方は、エルメモ(3/25(月)午前 10 時配信開始)の申し込み機能からのお申込みをお願いします(従来の用紙を提出してのお申込みはできません)。

※塾生の方、または塾生のご兄弟、卒塾生のみのお申し込みを承ります

●対象 ： 5 級:中 1 程度 4 級:中 2 程度 3 級:中 3 程度 準 2 級:高 1 程度 2 級:高卒程度
一次試験日…**5 月 25 日(土)午後** 開始時間は受験級により異なります。

●場所 ： 佑学社 東住吉校 電話 06-6608-3196
★受験者が 10 名未満の場合は大阪教育平野校(電話 06-6701-0302)での受験となります。

5 級	4 級	3 級	準 2 級	2 級
15:30～16:30	14:00～15:20	15:30～17:15	13:20～15:20	15:30～17:35

●検定料(税込)
佑学社・大阪教育で受験の場合は準会場料金(カッコ内は本会場料金)

5 級	4 級	3 級	準 2 級	2 級
2,500 円 (4,100 円)	2,900 円 (4,700 円)	5,000 円 (6,900 円)	6,100 円 (8,500 円)	6,900 円 (9,100 円)

※検定料は 6 月分月謝に加算して請求させていただきます。
※英検協会へ申し込み後は、受験級の変更・取消・返金等はできません。

●申込締切 ： 4 月 20 日(土)23 時 59 分

英語検定 4 級・5 級受験をお考えの方に

●英語学習スタート支援「英検 4 級・5 級チャレンジキャンペーン(準会場)」のお知らせ

英検協会では、2024 年度も英検受験への心理的ハードルを下げ、たとえ不合格でも次回無料で受験できるキャンペーンを実施します。このチャンスを利用して、まだ英検を受験したことがない方も、ぜひ積極的にチャレンジされることをおすすめします。

・対象者 受験級:英検 4 級または 5 級 ・検定回 2024 年度第 1 回、第 2 回、第 3 回
・無償再受験可能となる試験 ※ただし、同一の級、同一の準会場での再受験に限る
2023年度第 3 回 通常受験 不合格の場合 → 2024 年度第 1 回を無償で再受験が可能
2024 年度第 1 回 通常受験 不合格の場合 → 2024 年度第 2 回を無償で再受験が可能
2024 年度第2回 通常受験 不合格の場合 → 2024 年度第3回を無償で再受験が可能
2024 年度第3回 通常受験 不合格の場合 → 2025 年度第1回を無償で再受験が可能

英語検定３級･準２級･２級受験をお考えの方に

英検 2 級を取得していれば大阪府公立高校の英語入試において読み替え得点率が 80%となります。普通の中学 3 年生にとって英語 C 問題はとても難しいため、上記の優遇制度は非常に魅力的なものです。新中学 1･2 年生で文理学科をはじめ、英語 C 問題を選択する高校を志望している人は是非英検受験を検討してみて下さい。

佑学社大阪教育では個別指導トピアにて英検対策講座を開講しています。受講をご検討下さい。

2023 年度入試では、英検 2 級取得者が入試で 80%(90 点満点中 72 点)を取れた人はやや易化した影響もあり 30.1%でしたが、英語資格活用者は年々増え続けています。

○英検受験の方法として、下記の 2 つの方法があります。

① 実用英語技能検定(従来型英検)

これまで通り年 3 回(5 月･10 月･1 月)で、塾生は佑学社･大阪教育で受験することができます。

② 英検 S-CBT※1 テストセンターで受験します

特徴① 原則、毎週土日、または一部平日開催で試験日を選べます。
申込サイトより個人で申込みます。検定回ごとに受験する試験日を選択可能。忙しい方でも、自分の都合や学校･部活の日程に合わせて受験することができます。

英検S-CBTは、
第1回検定(4･5･6･7月実施)、第2回検定(8･9･10･11月実施)、
第3回検定(12･1･2･3月実施)となっています。

各同一検定期間内で、同じ方が、同じ級を３回以上重複して受験いただくことはできません。

例えば
第1回検定期間内の4月に英検S-CBT2級をお申し込みした場合

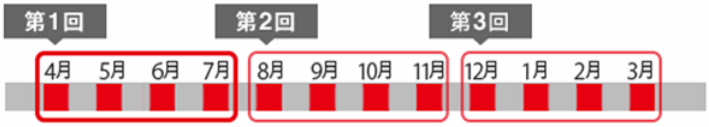

同じ検定期間内の４月・５月・６月・７月の２級のお申し込みは、２回までとなります。
第２回、第３回検定におきましても同様のルールです。

2021 年 4 月から
「英検 S-CBT」は各検定期間
(4 月～7 月)(8 月～11 月)(12 月～3 月)に、同じ級を
2 回まで受験可能です。
↓
各検定期間内に従来型英検と英検 S-CBT 合わせて 3 回受験することができます。

特徴② 1 日で 4 技能を受験可能
従来型の英検は RLW(一次試験)と S(二次試験)が分かれており、4 技能すべてを受験するには 2 日を要しますが「英検 S-CBT」は 1 日で 4 技能すべてを測れます。

特徴③ 級認定、英検 CSE スコアは従来型英検と全く同じ
「英検 S-CBT」は従来型英検と同様に、一度取得した級は生涯有効です。

◎参考 S-CBT 実施会場(近隣のみ掲載)
天王寺 / 天王寺テストセンター　　難波 / 難波テストセンター(なんば池田ビル)
梅田 / 大阪駅前テストセンター　　堺 / 堺東駅東出口テストセンター
◎その他詳細は英検 S-CBT サイトをご覧ください。
https://www.eiken.or.jp/s-cbt/index.html

漢字検定結果 2023 年度第 1～3 回のまとめ

●佑学社・大阪教育・トピアグループ合格者数（塾生のみ） 89 名合格

	準２級	３級	４級	５級	６級	７級	８級	９級	10 級	計
第１回６月	0	1	2	25	3	4	2	0	0	37
第２回 11 月	1	2	2	2	12	2	0	4	0	25
第３回２月	0	0	1	9	4	11	1	0	1	27
合計	1	3	5	36	19	17	3	4	1	89

英語検定結果 2023 年度第 1～3 回のまとめ

●佑学社・大阪教育・トピアグループ合格者数（塾生のみ） 196 名合格

	２級	準２	３級	４級	５級	計
第１回５月	2	11	22	23	13	71
第２回 10 月	4	9	20	16	17	66
第３回１月	4	10	17	18	10	59
合計	10	30	59	57	40	196

佑学社、大阪教育、トピアの英検受験者数は年々増えており、中学 3 年生で 2 級に合格した人も増えてきています。大阪府公立高校入試においては、英検 2 級合格者は読み替え率 80%と定められていて、入試当日の英語の得点が悪かったとしても、80%の得点は確保されます。入試だけでなく、高校、大学においてもますます英語能力の重要性は増してきます。今年も積極的に英検にチャレンジしていきましょう。

数学検定結果

●佑学社・大阪教育・トピアグループ合格者数（塾生のみ） 32 名合格

	６級	７級	８級
２月	19	10	3

数学算数検定は、いずれも当該学年の総仕上げとしての受験となりました。私立高校入試，大学入試においても優遇措置をとる学校も増加しています。

テスト関係

中学生対象

中新中２･中３全員対象

第１回志望校判定模試 （５月月謝にて請求）

対象：新中2･3生原則全員

中２･３生は 4/13(土)に、第１回模擬テストを行います。この模擬テストは、グループ関係にある第一ゼミナールの「志望校判定テスト」を取り入れております。これによって、大阪府内における多人数また多様な学力の受験者集団における実力を知り、さらに府内の志望校判定も行うことができます。受験上の諸注意や諸技術も併せて指導し、持っている力を出し切れるよう習慣づけていきたいと考えております。

４月13日(土)　13:00－17:30頃予定

受験料 2,750 円(税込)

※受験料は５月の月謝にて請求させていただきます。

＜範囲表＞

	中２	中３
国語	漢字の読み書き　文の成分　文節相互の関係 文学的文章　説明的文章　古文	漢字の読み書き　用言　文学的文章 説明的文章　古文
社会	地理　世界の姿(地球儀　地図　地域区分など) 日本の姿　世界各地の人々の生活と環境 世界の諸地域(ヨーロッパ州･アフリカ州中心に) 歴史　人類の出現と文明～平安時代	地理　地球の姿　世界の姿　日本の姿 身近な地域の調査　アジア州　アフリカ州 日本の産業 歴史　室町時代～江戸時代 (この時代の世界の歴史も含む)
数学	１年の復習問題 正負の数　文字と式　方程式　比例と反比例 平面図形　空間図形　資料の活用	1, 2 年の復習問題 式の計算　方程式　確率　関数　図形 四分位範囲と箱ひげ図
理科	小問集合(中１生物･化学･物理分野) 光の性質 水溶液と濃度 花のつくりと植物のなかま 選択問題 A　力のはたらきとばね　B　地震	小問集合(中１･中２全分野) 電流･電圧と抵抗, 電気とそのエネルギー 水溶液と濃度 生命を維持するはたらき～消化･吸収 地震
英語	There is 構文　一般動詞の過去形 be 動詞の過去形　過去進行形　前置詞 未来の文　名詞･冠詞　代名詞　形容詞･副詞 その他:１年までの復習問題 リスニングテスト含む	受動態　現在完了　現在完了進行形　前置詞 感嘆文　不定詞を含む構文 その他:２年までの復習問題 (接続詞　不定詞　動名詞　助動詞 文型　比較など) リスニングテスト含む

中 中学生対象『5・5(GO!GO!)コース』４月開講

保護者各位

トピア個別指導　５科目入試対応コース

「５科目×５コマコース(５・５コース)」のご案内

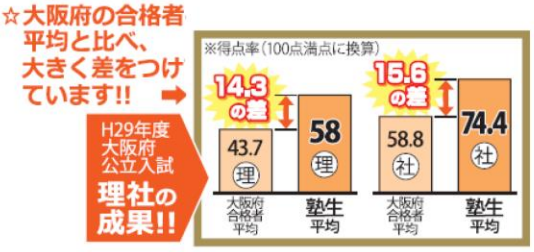

大阪府公立一般入試は５科目受験ですので、志望校合格のためには、少しでも早くから、理科・社会・国語の実力養成に取りかかることが重要になってきています。

そこで、個別指導教室トピアでは、中学生を対象とした、５科目入試対応の新コース「５科目×５コマコース(５・５コース)」を実施します。このコースは、

英語・数学・国語　→　曜日時間帯は自由に選択

＋　理科・社会　　→　曜日時間帯は固定(裏面参照)

で指導し、充実した指導時間を確保して、実力アップを目指します。詳細は下記の開講要項をご覧ください。

全学年共通

◎教 材 費　：実費(各教科)

◎受 講 費　：３０,８００円／月(税込)　＋　指導関連費　1,650円／月(税込)

新中１理科・社会は４月(春期講習会明け)より開講です。

※理科・社会時間帯は固定・ICT 授業形式です。

※プレ５・５(英数理社)コースもあります(税込２６,４００円)。

※割引コースのため、欠席による振替指導はありません。

※**10名限定(先着順)**です。満席の場合はご了承ください。

※理科・社会の時間帯は変更になる可能性があります。予めご了承ください。

※受講希望者はエルメモでも構いませんので、
　校舎(06-6608-2600)までご連絡ください。

トピア個別指導「５科目×５コマコース（５・５コース）」開講日時

※以下の英語・数学・国語は１例です。

新中学１年

◎毎週水曜日 19:00～20:20　社会
20:30～21:50　理科

月	火	水	木	金	土
		社会 80分		数学 80分	
	英語 80分	理科 80分		国語 80分	

※４月(春期講習会明け)より開講
（４月分はサービスします。５月より正式受講開始です。）
※１０名限定(先着順)

残り 4 名(3/1 現在)

新中学２年

◎毎週水曜日 19:00～20:20　社会
20:30～21:50　理科

※10 名限定(先着順)

残り 4 名(3/1 現在)

月	火	水	木	金	土
	数学 80分	社会 80分			
	英語 80分	理科 80分		国語 80分	

新中学３年

◎毎週火曜日 19:00～20:20　社会
20:30～21:50　理科

※１０名限定(先着順)

残り 5 名(3/1 現在)

月	火	水	木	金	土
英語	社会 80分				
数学	理科		国語		

※中学３年の授業は来年２月末まで実施です。

新中1生
対象

○中１定期テストガイダンス

中間テスト必勝法「定期テストはこう受けよう!」

４月20日(土) 14:00～15:00(生徒、保護者同伴)

新中学1年生の皆さんは、いよいよ ４ 月に入学式を迎え、新しい気持ちで中学校生活を始められることになります。すでに佑学社で中学生としての学習をスタートさせたみなさんにとっては、待ち遠しかったことだと思います。

さて、5 月の中旬には初めての定期テストが実施されます。この定期テストは、小学校のテストとは異なり、3 年後の高校入試においては重要なポイントとなる内申書の資料として大切なものです。そこで、中 1 のうちから定期テストの重要性をしっかりと理解し、万全な準備をしてのぞむ必要があります。佑学社では、初めての定期テストを迎えるにあたり、中学1年の生徒、保護者のみなさまを対象にして、下記の日程で『定期テストガイダンス』を開催いたします。

当日は、『中間テスト必勝法～定期テストはこう受けよう！』と銘打ち、定期テストの意味やテスト勉強の計画の立て方を説明すると同時に、具体的なテスト勉強の方法や、暗記方法などについて具体的に解説いたします。また、科目別の学習方法の説明や、中間テスト予想問題なども資料としてお渡しする予定です。さらに、今年度の入試結果についての資料をもとに入試状況と、今後1年間の指導の流れについても説明させていただきます。

この『定期テストガイダンス』は、今後も継続的にご家庭と塾とが緊密な連絡を取りながら、生徒をしっかりと見守り育てていくために、新たな信頼関係を結んでいく上でぜひとも必要なものだと考えています。何かと多忙な時期とは存じますが必ずご出席下さいますようお願い致します。

なお、ご都合をお聞きしたいと存じますので、**エルメモ(4/1(月)午前10時配信開始)の申し込み機能からのお申込み**をお願いします。

また、今回のガイダンスは、現在塾に通われていないお友達もご参加いただくことができます。ぜひお友達、その保護者もお誘いいただきご参加下さい。

日時：４月20日(土)14:00～15:00
場所：佑学社 東住吉校
対象：中学1年生、生徒および保護者、在籍生のお友達(ご紹介者)
内容：①「定期テストはこう受けよう」
●各教科のテスト学習法 ●計画表作成の注意点 ●暗記の仕方 ●テスト対策教材の勉強法
●テスト対策授業について
②「高校入試の仕組みと今年の入試結果」
③「中間テスト予想問題で腕だめし」
④「今後1年間の指導の流れ」
持ってくる物：筆記用具

田4月14日(日)開講　日曜特訓講座　第１学期
クラブとの両立を応援します！！

新中3生
対象

４月より中学３年生を対象に『日曜特訓』を開講致します。「文理学科」合格を目指して、生徒の意識作り・応用力強化を図るため、佑学社・大阪教育の全校より受講生を募って指導します。

まず、1 学期より『日曜特訓(第 1 学期)』として、日曜日を使って 3 ターム合計 9 回行います。9 月から『第 2 学期』、直前期に『第 3 学期』の指導を通じ段階的にトップ校合格の実力を養ってまいります。まず 1 学期では、中学 1, 2 年の範囲を中心にしながらも、①通常授業ではまだ扱うことの少ない入試問題を演習し、②そのハイレベルな問題が解けるようになるためにはどんな学習が必要になってくるかをつかませる、の 2 点を目標に指導を行います。クラブ活動と重なる忙しい時期ですが、1 ターム・1 科目からでも受講可能ですので、是非受講をご検討ください。

2024 年『日曜特訓　第１学期』開講要領

<table>
<tr><td>対象</td><td colspan="3">➢ 天王寺・大手前・高津などの文理学科を志望する生徒
➢ 難関私立高校を志望する生徒</td></tr>
<tr><td rowspan="3">日程</td><td>第１ターム</td><td>4/14　21　28</td><td rowspan="3">16:15～21:10
※テスト期間中を除く日曜日で行います。</td></tr>
<tr><td>第２ターム</td><td>5/26　6/2　6/9</td></tr>
<tr><td>第３ターム</td><td>6/30　7/7　7/14</td></tr>
<tr><td>教室</td><td colspan="3">大阪教育　平野校(右地図参照)
大阪市平野区平野西６－３－15
電話　6701－0302

※万一欠席された場合でも、録画されている授業を
教室または自宅で PC・タブレットを使って見ていただけます。
 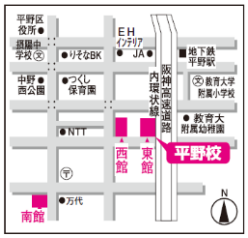
</td></tr>
<tr><td colspan="4">詳細につきましては、日曜特訓受講案内をご覧ください。春期講習中に生徒にお渡しいたします。</td></tr>
</table>

小学生
対象

［今後の予定］

小ベーシックイングリッシュコースのご案内　対象:小４～小６生

佑学社・大阪教育・トピアでは、中高生だけでなく、小学生からの英語コースを開講しています。

小学校の英語の授業と中学校の英語の授業では、大きく違っています。
小学生の間に単語・文法をしっかりとマスターしていないと、中学校の授業ではギャップを感じます。
その、小学校と中学校の英語の授業のギャップを埋めるためのコースとなっています。

▼ベーシック・イングリッシュコース▼　個別指導

小４ ～ 小６	週１回 60 分 6,930 円 ※併用生 3,850 円	**小学校と中学校の英語の授業のギャップを埋める** 中学校の英語の教科書は、小学校で 600～700 程度の英単語を学習したという前提で構成されています。 実際には、小学校の英語授業では会話形式や場面ごとの英会話などが中心となっています。ところが中学校の授業になると、英単語が書けるようにならないと得点には結びません。 また英文法に関しても中学校では一般動詞・be 動詞・助動詞 can なども既習単元として教科書に登場しています。 ベーシックイングリッシュでは、単語編で 900 語を学習します。また文法編では中学で役立つ文法を基礎から学習していきます。

◎各コースとも、別途指導関連費（税込 1,650 円）が必要です。
◎他コースと併用の場合は、指導関連費は不要です。

［トピア☆キッズコース］

佑学社・大阪教育では、小学校低学年のための『トピア☆キッズコース』を開講しています。

このコースは、算数・国語を学習する低学年の個別指導コースです。

先行学習やサイクル学習を行い、基礎学力の定着だけでなく、学校進度にとらわれないハイクラスへのステップアップを目指します。週１回からの受講も可能ですから、学習習慣を身につけさせる第一歩として最適です。すでに多くの小学生が、３月から学習をスタートされました。ご兄弟、お知り合いの方でご希望の方がおられましたら、ぜひご紹介下さい。

時間割	月	水	金
4:20～5:20	○	○	○
5:30～6:30	○	○	○

月 謝:

週１回	3,850 円
週２回	7,700 円
週３回	11,000 円

入塾金 ： 11,000 円　指導関連費 1,650 円
教材費 :進級毎に１科目 600 円（税込 660 円）
上記時間割の中から自由に 1～3 回選択。1 回 1 時間で国語・算数の 2 科目を学習します。

学部・学科の選び方

高校生対象

固定観念で学部・学科を選ぶのはミスマッチのもとになります。そこで今回は、最近話題の『AI』というキーワードから、自分の興味や関心を探り、学問を調べて、自分に合った学部・学科を考えてみましょう。

固定観念にとらわれず、身近なもので考える

学問分野の多様化に伴い、学部・学科の細分化が進んでいます。一方で、個々の学問領域だけではカバーできない分野を総合的に学ぶ文理融合型の学科も増えています。「環境問題に関心があるから環境科学部」「人間に興味があるから心理学部」など、学部名やイメージに頼った短絡的な学部選びは、ミスマッチや魅力的な学科の見落としにつながりかねません。同じ課題に対しても、学部によってアプローチ法は様々です。固定観念にとらわれず、「どんな課題に対してどのように学ぶ学部・学科か」幅広くリサーチし、多角的に学部選びをしましょう。
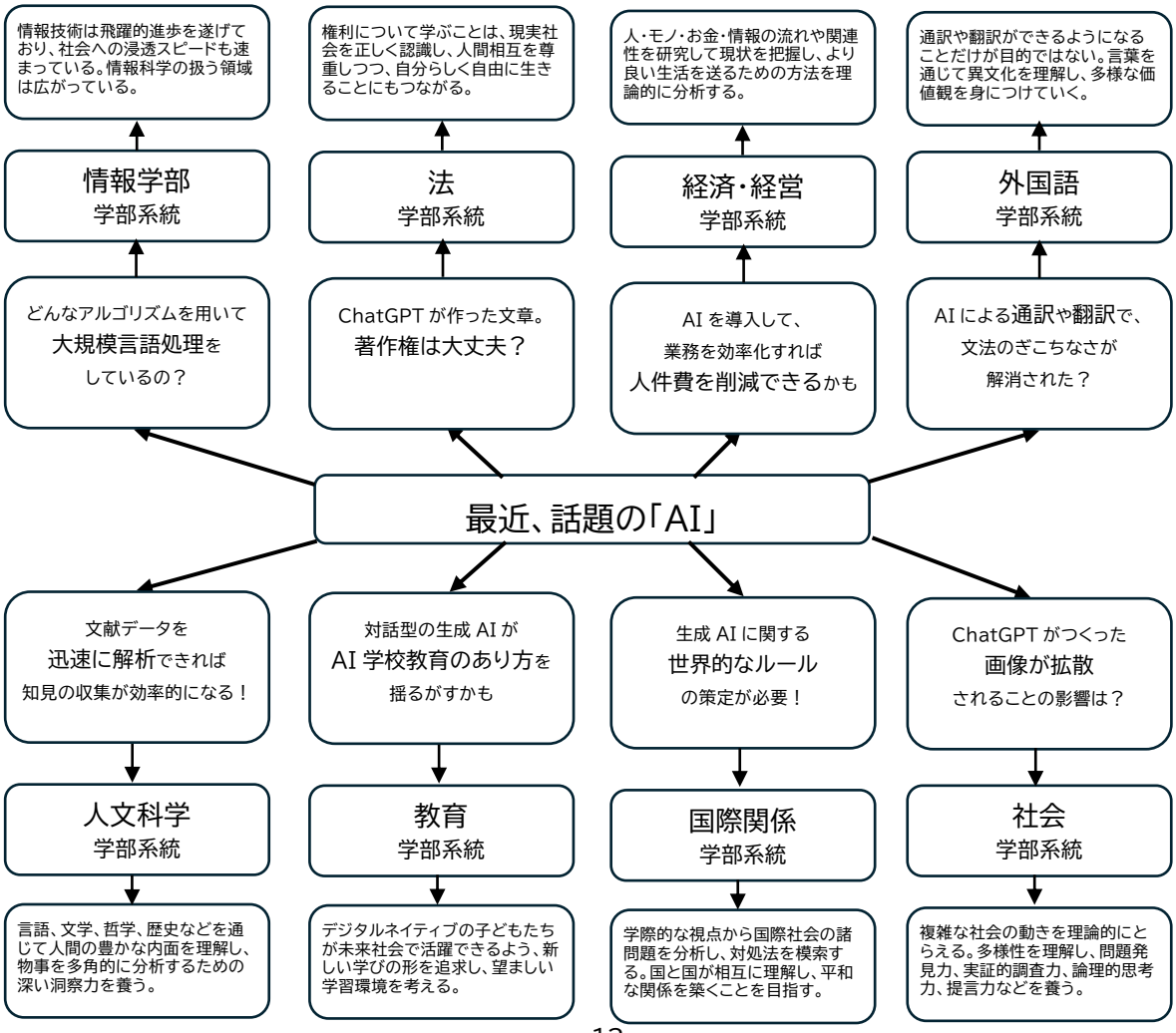
まずは身近なものに疑問を持ち、自分の興味・関心のありかを探り、次につながりのある学問について調べてみましょう。「お金・豊かさ」に興味があって「経済学」について調べてみれば、経済学は貿易拡大や企業の海外進出など国際的な問題を扱うこともあれば、資源の枯渇や自然破壊に関わる生産や消費など環境問題を扱うこともあるとわかってきます。